

～会員から信頼され、市民から親しまれ、行動する会議所～



しばた 商工会議所だより

発行所 新発田商工会議所

〒957-8550

新潟県新発田市中心4-10-10

TEL(0254) 22-2757

FAX(0254) 23-5885

発行人 会頭 佐藤 哲也

編集 新発田商工会議所

印刷 株式会社天野印刷



大勢の参加者で賑わいました



1位の山崎智大君 35匹を釣り上げました

釣って楽しく新発田城のお堀の環境保全 外来魚駆除活動を実施 ～新発田城南ロータリークラブ～

新発田城南ロータリークラブ(会長 三宅美智子)では、去る5月19日(日)、新発田城お堀の環境保全のため外来魚(ブルーギル)の駆除を行いました。この活動は、市民の誇りでもある新発田城のお堀を少しでも綺麗にしたい、外来魚を駆除し小魚が生息しやすい環境を作りたい、という思いからII 22年より開催しており今年で4回目になります。

新発田城のお堀は本来釣り禁止ですが、年に一回この日だけの活動とあってか、当日は天候にも恵まれ、釣好きはもちろん、経験のない方や小さいお子さんも親子で参加し、和やかな雰囲気で行われました。

今年は捕獲数が557匹となり、昨年よりも捕獲数が減少していることから、活動の成果が実を結びつつあるとの事です。捕獲された外来魚は、処理場へ運ばれ、肥料等として活用されます。

目次

- | | |
|----|------------------------------------|
| 2P | 新発田駅前新潟いのちの電話をPR
社会福祉法人のぞみの家福祉会 |
| 3P | チャレンジショップパレット店舗紹介
こんにちは! 振興委員です |
| 4P | YEG通信 |
| 5P | 職能短大通信/セミナー等お知らせ |
| 6P | トレンド通信 ほか |
| 7P | 繁盛店づくり実践プログラム企業 ほか |
| 8P | 各種お知らせ/クロスワードパズル |

6月号

URL <http://www.shibata-cci.or.jp>

E-mail cci@shibata-cci.or.jp

新発田市中心「新発田商工会議所まちなちの駅分室」の事務所が移動になりました!

新発田市中心「まちなちの駅」では、5月20日より2F「新発田商工会議所まちなちの駅分室」が2F「はつらつ仕事館」内に移動しました。お間違えのないよう、お願いします。

なお、「新発田商工会議所まちなちの駅分室」並びに「はつらつ仕事館」の電話番号は従来通りとなります。

新発田商工会議所まちなちの駅分室 TEL 21-1189

はつらつ仕事館

TEL 26-6505



パン工房に併設された
パン&コーヒー-SHOP
「どり〜む」
「夢工房」は、パンの製造、ク

皆さん、こんにちは。新発田市大手町にある「夢工房しば草」です。私たちの事業所では、障がいのある方たちへ就労機会の提供や一般企業への就労に向けた就労移行訓練などを行っています。

「夢工房」は、パンの製造、クッキー・ラスクといった菓子の製造、喫茶店、コーヒー豆の焙煎など、様々な事業を行っておりますが、私たちが大切にしているのは、「地域の方々に愛される商品を作りたいたい」ということと「良質な材料を使用し、消費者の皆様が安心して食べていただける商品」「町のお菓子屋さんほど気取らず、かといって家庭的になり過ぎない」そんな商品づくりをめざしていきたいと



喫茶あすなる
(いきいき館内)

お客様から
ご好評いただいております。

「夢工房のパンは」とてもふんわりしています。思っています。

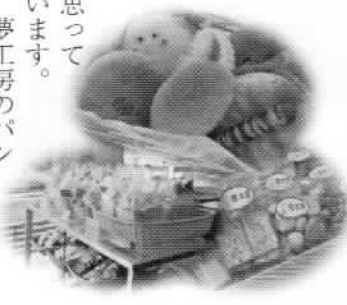

すべての人の笑顔のために 地域に愛される商品づくりをめざして のぞみの家福祉会「夢工房しば草」

「自殺ノリ」各団体が協力連携！ 新発田駅前で新潟いのちの電話をPR

去る五月七日(火)早朝より新発田駅前で、自殺防止や相談活動に取り組み「新潟いのちの電話」後援会下越支部のメンバーや新発田市・新発田ロータリークラブ・新発田商工会議所・新発田商工会議所女性会等の各団体が連携協力して、通勤通学で新発田駅を利用される方へチラシやテイスシユを一人一人に声を掛けながら手渡し、広報活動を実施しました。



新発田商工会議所
女性会会員も活動協力

下越支部では、毎年五月の連休直後に街頭活動を行

い、啓発に努めていいます。篠田昇支部長は「悩んでいる人をひとりぼっちにさせないことが大事。こういう窓口があることを知らせていきたくて話されてい

いつでも、だれでも、どこからでも

みんな笑顔になつてください。

新発田
(0254)
20-4343

アクセスマップ

お問合せ

- *夢工房 しば草
〒957-0052
新潟県新発田市大手町 1-13-2
TEL 0254-24-2073
FAX 0254-24-2074
E-mail: yumekoubou@m5.dion.ne.jp
- *喫茶 あすなる (いきいき館内)
TEL 0254-26-3030 内線 21

美しさ 求めて

Nc nob Collection

宝飾・婦人服・バッグ・アート etc.

ノブ・コレクション 新発田市御幸町 1-2-18 TEL 24-4692

あなたの笑顔を第一に個人から企業・団体まで納得と安心の総合法律事務所
遺言・相続・交通事故・多重債務の初回相談は45分まで無料です。

弁護士法人
新潟第一法律事務所 新発田事務所
Niigata Daiichi Law Office
新発田市中丸町4丁目2番6号(新発田駅前委託ビル) TEL 0254(21)4300(F) 受付時間/月～金曜9:30～17:00
事務所ホームページ | 新潟第一 | 弁護士 | 検索 | <http://www.n-daiichi-law.gr.jp>

お一人様からご新婚様、ファミリーからグループ、団体旅行まで
JTBはおお客様の満足・感動・夢を実現します

イオンモール新発田2階
JTB **トラベル21** お気軽に！親切・丁寧
安心・安全お任せ下さい

2Fフードコート隣 屋上中央出入口が便利 TEL:22-2801 営業時間 10:00～19:30

新発田 食品団地

団地事務局 新発田市岡田
TEL(0254)22-2631 FAX(0254)23-6135

(株) 一 九 蒲 銚 店 佐 久 間 食 品 (株) 庭 山 綜 合 食 品 (株) (有) 古 山 製 麵 所 (株) 宮 野 食 品 工 業 所 ロジパートナーズ(株)	(株) 栗山米菓ファクトリー 日 東 ア リ マ ン (株) (株) ひ だ の (株) マ ル コ 岩 村 (有) 宮 村 製 麩 所
--	--

—市内各小・中学校指定靴販売店—

靴の ナベタニ

中 央 町 本 店 / 新 発 田 市 中 央 町 1 丁 目 ☎ 22-2712
コモタウンピオ21店 / 新 発 田 市 舟 入 町 3 丁 目 ☎ 23-8124

チャレンジショップ「パレット」に出店中!

・手作りジェルオブジェ
・まつ毛エクステ・ヘアメイク
「からふるばんび」
「フェアリー」

からふるばんび 大和 絵美さん

Q. どんなお店ですか?

A. 特殊なジェルを水に見立てて、フラワー資材などをガラスのオブジェに固定し、誰でも簡単に世界に一つだけのオリジナルのオブジェを作ることができます。お子様や初心者でも簡単に楽しめます。

Q. その他PRを。

A. 先月は母の日のプレゼントとして好評でしたが、父の日のプレゼントとしてもきつと喜ばれます。ジェルオブジェは結婚式



また、子供会、女子会、サークル、少人数での体験などもしておりますので、お気軽にご相談下さい。出張体験教室も承っております。

feerily

高澤 千秋さん

Q. どんなお店ですか?

A. 新発田では初となる、まつ毛エクステ、まつ毛パーマ専門のサロンです。お客様のまつ毛の状態を見てから、イメージに合わせてメイクと合わせご提案し、お仕上げします。

Q. その他PRを。

A. まつ毛エクステは、初めてのお客様限定で「お試しコース」四〇本で三二五〇円と、リースナブルな料金でまつ毛エクステの魅力を知ることができます。



また、眉の描き方やアイメイクなど、普段のメイクにお悩みの方には、メイクのカウンセリングも行っておりますので、ぜひご来店下さい。

◎午前10時～午後6時
(予約受付終了)

◎毎週月、第一・第三火
お問い合わせ

〇九〇・二七五七・八一四一
(施術中で出れない場合があります)

◎午前10時～午後5時
◎毎週土日祝
お問い合わせ
〇九〇・六六二五・六七四〇

↑今回ご紹介した2店に加え、現在出店中の店舗情報満載!中心市街地でのイベントにも今後参加予定ですのでお楽しみに!

こんにちは!! 振興委員です。



塚野 正紀

はじめまして。エフエムしばた(ラジオニアガット)の塚野正紀です。本年度から小規模企業振興委員としての商工会議所と会員事業所とのパイプ役を務めさせていただきます。まだまだ勉強不足ですがよろしくお願ひ致します。また、お気軽にお声がけ頂きますようお願い致します。

エフエムしばたは、新発田市とその周辺地域を放送エリアに放送を行なっているコミュニティ放送局です。周波数はFM76.9MHz。毎日二十四時間放送で地域に密着した情報をお伝えします。六月一日からインターネットサイマルラジオ

オ放送を開始し、パソコンからもエフエムしばたの番組を聴くことが出来ます。これにより全国や世界に向けて情報発信が可能になりました。今後、新発田の情報をも市民の皆様には勿論のこと、全国へ向けて発信していきます。

そこで、皆様より地域の情報、お店や企業紹介、イベント情報、新製品情報等の情報がありましたら是非、エフエムしばたにお知らせ下さい。そして、エフエム

株式会社エフエムしばた
周波数 FM76.9MHz
住所 中央町五ノ八・四七
TEL 二二一八八〇〇
FAX 二二一八八一〇
HP http://www.egatt769.co.jp

子どもたちが描く 未来のために

昭栄印刷株式会社
〒989-2415 新潟県新発田市住田4丁目
TEL 0254-28-6000(代) FAX 0254-39-8003
〒106-0073 東京都港区三田三田ビル4F
TEL 03-5418-7667(代) FAX 03-5418-7666
〒 東京 新発田支所 大塚支所

新発田の葬送と共に、創業100年 “愛すれば～まちひととこころ～”

ご葬儀は

【葬儀・生花花環・仏壇仏具・霊柩車】
24時間受付 TEL(0254)22-2882 (代)

マルフチ葬祭

どちらの式場へも病院から直接ご安置が出来ます(安置室完備)

“桜のぬくもり” 緑町斎場 **アートホール桜** (開演7月迄、二重小前)
“城下のやすらぎ” 大手町斎場 **メモリー新発田マルフチ会館** (新発田城近、西森駅前)

6/16 父の日 お父さんに贈る「ありがとう」
(株)九楽園生花店
新発田市大手町3-1-4 ☎26-1187代 FAX 22-3552
次回のアレンジメント教室は
6月6日(木)10:00～12:00 花材実費2,000円(税込)受講料無料
(あらかじめ電話でお申し込み下さい)

銘茶・のり・コーヒー豆

お茶の松屋

新発田市中央町3丁目6-15 ☎(0254)22-2122
新発田市舟入町3丁目(ウオロク コモ店) ☎(0254)26-6340

YEG通信

新発田商工会議所青年部 HP <http://www.shibatayaeg.com/>

初夏の候、皆様いかがお過ごしでしょうか。

さて、当青年部では去る五月十二日(日)に今年度二つ目の事業となります、「親子ふれあい田植え体験2013」を開催しました。

当日は五月晴れの空の下、二十家族、六十名の参加をいただきました。

普段あまり馴染みのない田んぼに実際足を踏み入れて、手植えするという体験はお子様達には新鮮だったようで、笑顔の絶えない事業となりました。



写真右より大竹幸子さん、栗原仁美さん、馬場円佳さん

天狗ハックサポーターの紹介

こんにちは！私たちは新発田祭りで運行する白天狗みこしを企画・運営するスタッフです。一緒に白天狗みこしを盛り上げたいと思ひ、昨年から結成しました。ポスターや衣装の作成、メディアでのPRを中心に活動していきます。今後の白天狗みこしに乞うご期待ください！



<http://www.shibatayaeg.com/>

秋にはまた、参加者を募り「親子稲刈り体験2013」も開催する予定です。是非ご参加ください。今回植えた苗の生育状況は随時新発田YEGのホームページに掲載します。是非ご覧になって下さい。

青年部 会員紹介



- ・市野瀬 龍一(副会長)
- ・事業所 神前料理 豊谷殿
- ・住所 新発田市諏訪町1丁目諏訪神社境内
- ・☎0254-2216666
- ・HP <http://www.houkukuden.com/>
- ・事業内容



新発田総鎮守諏訪神社と接した「豊谷殿」では古式ゆかしい格式ある社殿での神前結婚式と共に披露宴会場としてご利用頂いております。また、結納、赤ちゃん祝、七五三、還暦祝などの御慶事。また、御法事や各種色々な会合などにも皆様にご利用いただいております。歓迎会、同級同窓会、忘年会各種パーティ、会合等、いつでもお気軽にご相談下さい。

つたつた

新緑が生い茂り、田に水がはり、苗を植え、米どころらしいのどかな風景にたつてまいりました。

先日、自衛隊新発田駐屯地創設六十周年記念、第三十普通科連隊創立五十一周年行事にご招待いただきました。

自衛隊には、なかなか入る機会がなく、厳重なチェックを受け入場する印象ですが、当日は多くの市民が訪れ記念式典や訓練展示などを間近に見学することができました。その中でも1000m以上の上空からの空挺降下は圧巻でした。

日頃より厳しい訓練と度重なる災害派遣出勤等の中、鍛え抜かれた自衛官の皆さんは、本当に素晴らしいと観ているだけで感動を覚えました。

この地域に駐屯地があり、第一線で国を守る自衛隊があるということは、新発田市民として誇れる事だと感じる一日でした。また、地域の人々にこれからも関心を持っていただきたい魅力の一つと感じました。

新発田商工会議所青年部
会長 渡辺 広明

小池塾
Upgrade corporation
小学生英語から大学受験まで
緑町教室 新発田市緑町2-16-10
豊町教室 新発田市豊町2-9-3
<http://koike-jk.com/> Tel 0254-26-7731

SHIBATA GAS
新発田ガス
ウィズガス
nikotan.com ☎ 22-4181

新発田建設 株式会社
代表取締役社長 渡辺明紀
本社 新発田市富塚1942番地 ☎(0254)27-5711(代)

ご葬儀 思う心たいせつに...
24時間受付

株式会社下越タクシー
安全・親切 お客様に思いやりの心で
社会に奉仕する**福祉タクシー**(4台保有)
広域消防本部認定民間患者等搬送車
介護福祉士、ホームヘルパー有資格者が、ご送迎いたします。
●本社 新発田市豊町4丁目1番32号
☎(0254)22-4714 ☎0120-232245

はな やす
株式会社 花安 新発田斎場
TEL (0254) **22-1320**
■斎場 新発田市荒町1521 ■仏事センター 新発田市荒町1490

新潟職能短大通信

美しい自然環境が
優れた人材を育成しています

新発田市は、残雪が映える山脈、桜並木が調和する河川、心洗われる海と、人材育成に適した地域です。本校は四月五日に入学式を行い八十四名の新入生を迎えることができました。今年で二十二年目を迎えます。この間約2千名の若者が育ち実践技術者(テクニシャン・エンジニア)として、産業界で活躍しております。

本校のカリキュラムの特徴は、生産現場に必要な技術・技能に関して実技を中心に関連する専門知識を同時に修得する実学融合の教育訓練システムです。また、卒業制作実習では、それまで学んできた知識と技能を生かして設計、加工、組立て、調整、評価と一連の作業を実践します。

本校の使命は、この地で育った若者が、社会経験を重ね、仕事で達成感を実感し、自信と誇りの持てる実践技術者の養成と考えております。

そして、本校では、在職者を対象とした能力開発セ



ミナーや講師派遣、また次の世代を担う子供達に「ものづくり体験教室」を開催し、地域に根差した人材育成施設を目指して努力を続けてまいります。今後とも本校の活動に関し関係各位のご協力、ご支援を賜りますようお願いいたします。

新発田産学協会の皆様へ
新発田産学協会 学務援助課長
小林 清晃



記念撮影2013.4.18

女性のための起業・創業 支援セミナー&連続講座

あなたの夢の実現をサポートします

○対象 起業・創業を目指す市内在住の女性または市内に活動拠点を設けようとする女性

○料金 無料

○講師 一般財団法人 新潟県中小企業診断士協会 会員

「プレセミナー」

●とき 6月8日(土)

●午後1時30分〜4時30分

●ところ 地域交流センター 会議室

●定員 30名

【連続講座】

●とき

●日中編：6月29日、7月

13:27日、8月10・31日(いずれも土曜日・全5回)

●午後1時30分〜4時30分

●夜間編：6月26日、7月3・10・17・24日、8月7・21日(いずれも水曜日・全7回)

●午後7時〜9時

●ところ 生涯学習センター 1研修室1

●定員 10名(先着)

●※全ての回を受講できる方

●申込〆切 6月18日まで

●申込・問合せ先 新発田市産業企画課女性企業支援室

●TEL 22-3101 (内線1607)

第2回「地域需要創造型等起業・創業促進補助金」受付中

【応募対象者】

起業・創業や第二創業を行う個人、中小企業・小規模事業者の皆様向けに国が認定する専門家などの助言機関(認定支援機関たる金融機関等)と一緒に取り組んでいただきます。

【補助内容】

創業及び販路開拓に必要な経費等(別途基準を定めます)に対して以下の補助率、補助上限額に基づき補助を行います。なお、補助額が百万円に満たない場合は、補助の対象外となります。

地域需要創造型起業・創業	補助率 2/3	上限 200万円
第二創業	補助率 2/3	上限 500万円
海外需要獲得型起業・創業	補助率 2/3	上限 700万円

【公募期間】

第一次締切 6月7日(金)まで

第二次締切 6月28日(金)まで

※海外需要獲得型起業・創業については、第一次締切を設けません。

※募集要項、応募申請書類はHPよりダウンロード願います。

(<http://www.nico.or.jp>)

【受付先・問合せ先】

(公財) にいがた産業創造機構 創業経営革新チーム

TEL 025-246-0051

1本の自毛に2本~4本の人工毛を
結んで増やす特殊技術

「ボリューム増毛」

小範囲であれば

¥7,875~

- ・つむじ部分が割れる
- ・部分的にボリュームが欲しい
- ・火傷跡や傷痕を隠したい

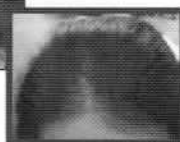

洗顔しても、泳いでも、汗をかいても消えにくい眉

「タッチブロウ」

メーカー希望価格¥26,250を

今なら

¥9,450

このように
方におすす
・加齢やその他の要因で眉毛が殆ど無くなった。毎日眉を描くのが面倒、上手く描けない。
・スイミング、ダンス、スポーツ等旅行にも安心。
・常にあせをかきやすい方の化粧くずれ対策に。
・入院生活中にも眉があるだけで精神的に安心。
・化粧前の来客にも安心して対応。

ナチュラル~パッチリ
印象的な目元まで自由自在。

「まつげエクステ」

今なら
両目つけ放題で、
¥5,250

- ・洗顔してもOK!
- ・勿論、泣いても取れません。
- ・スイミング、ダンス、スポーツ等旅行にも安心。
- ・化粧前の来客にも安心して対応。

上記のメニューは全て完全予約制につき、ご希望日時にお受け出来ない場合がございますので、第3希望までご用意の上ご予約のお電話をお願い致します。

美容室 プロデュース

新発田富塚町店 0254-23-2502
五十公野店 0254-24-7513
新潟市中央区店 025-250-1485

トレンド通信

『生産者しか知らない』を新しいビジネスに

新緑が香る季節になりました。先日、静岡・掛川のお茶農家の木村さんが、朝摘みの生茶葉を持ってわざわざ東京まで来てくれました。木村さんは二月にカリアックで実施したセミナーで知り合いました。そのときに「生の茶葉のおいしさは生産者しか知りません。これを世の中に広めることはできないでしょうか」と相談を受けていたのです。

知り合いのカフェと喫茶店にお願いして、若い女性や飲食店向け専門雑誌の編集長などを招いて実演会を開きました。生茶葉をその場で蒸して揉み煎茶としていただいたり、さまざまなお酒と組み合わせるカクテルを作ったり、生や蒸した状態でもそのまま味わいました。これを実施したのには「生産者だけが知る味を一般消費者に」という思いだけでなく、別の狙いもありました。

生茶葉は、われわれが親しんでいる「お茶」というより「野菜」です。お茶はいくつもの農園がまとまったりしながら工場を運営して煎茶を作り、それが市場で時期や品質などの差によって価格が変動する加工食品です。もし、野菜として茶葉のまま商品になれば、従来とは違う利用シーンが広がる可能性があります。また、小規模で高齢化したお茶農家でも、生産した茶葉がそのままブランド野菜として売れば、生産者も今までは違う生き方ができるかもしれません。

日本の人口は昨年二十八万人減りました。これからさらに加速をつけて人口は減っていきます。従来の商品の消費量は、基本的にどんなものでも減っていく前提で、今後のビジネスは考える必要があります。そんな中で、地域の産業や人がきちんと尊敬されながら持続的にビジネスを展開するにはどうすればいいのでしょうか。荒っぽく言うと「同じものを海外で売る」「今までと違う人に買ってもらう」。また、同じ人を相手にするなら「今までにはない利用シーンを新たに作り出す」しかないでしょう。チャレンジしてみれば思わぬところに新しいヒットの芽が隠れているかもしれません。

日経BPPヒット研究所
上席研究員 渡辺 和博

改善のレベルUP!にもっとも簡単で、もっとも効果的なノウハウを提供!

改善セミナー応用編

あらゆる業種、全ての職種、全ての地位の皆さま

特に次のような方々にお勧めします
・「より良い改善」を求めている方
・「改善のレベルUP」を推進している方
・「改善の質の向上」を指導すべき方

講師：日本HR協会 とうぞわ ふんじ 東澤 文二氏
日時：6月13日(木) 午後1時30分～4時30分
会場：新発田商工会議所 4階大会議室
受講料：会員 5,000円
一般 8,000円
問合せ・申込先：新発田商工会議所
TEL 22-2757

新発田商工会議所 検索

はつらつ就職セミナー

テーマ 今、必要とされる人材とは!!

参加費無料

日時/平成25年6月27日(木)
午後1時30分～午後3時
講師/株式会社ショッピングセンター
(コモプラザ)
総務部長 小林 泰 様
会場/新発田市地域交流センター「あおり館」
1階屋内広場
〒957-0053 新発田市中央町3-13-3
申込・問合せ先/
主催者 新発田商工会議所はつらつ仕事館
〒957-0053 新発田市中央町3-7-2
(まちの駅 2階) 電話 0254-26-6505



無料広報相談会のご案内

- ◆内容：企業の広報・コミュニケーション活動に関する相談、自社商品やサービスをよりよく、広く伝えるための広報の仕方、効果的なニュースリリースの書き方、配信の仕方、タイミングなど。
 - ◆相談時間：各社1時間まで。(希望をお聞きし、ご相談時間を調整いたします)
 - ◆アドバイザー：今尾昌了氏(国内外企業のマーケティングコミュニケーションアドバイザー、コンサルタントとして活躍)
- ※1つの相談テーマにつき原則相談回数は5回までとします。

開催日時	会場	募集締切
6月20日(木)	NICO 会議室	6月13日(木)
7月4日(木)	新発田商工会議所	6月27日(木)
7月16日(火)	NICO 会議室	7月9日(火)

◆お申込み・お問合せ先：(公財) いがた産業創造機構
TEL 025-246-0038
FAX 025-246-0030

行政書士による無料相談会



- ◆相続・遺言
- ◆クーリング・オフ
- ◆生活上のトラブル
- ◆土地・建物のトラブル
- ◆各種営業許可

お困りの方は
この機会に!

日時 毎月第3木曜日 午後1時～4時

平成25年

平成26年

6月20日・7月18日・8月15日・9月19日 1月16日・2月20日・3月20日
10月17日・11月21日・12月19日

会場 新発田市地域交流センター(きやり館) 2F会議室

共催：新潟県行政書士会下越支部 新発田市

連絡先 庭山行政書士事務所 TEL:24-9106

新発田市御幸町4丁目4番26号 下越支部無料相談会担当 行政書士 庭山 誠

●相談員/新潟県行政書士会下越支部会員 ●後 援/新潟県行政書士会

アクサ生命共済推進員紹介 その2



瀧田 一実 推進員
(平成8年入社)

フレンドリーな人柄はお客様から好評をいただいております。

法人企業様から個人事業主様までお客様の守備範囲は広く、生保から損保まで保険知識も広範囲です。趣味は登山、釣り、山菜取りなどアウトドア派。



佐藤 ゆかり 推進員
(平成9年入社)

親しみのある人柄は法人や事業主のみならず一般の従業員さんまでお客様に幅広く浸透しています。ライフプランナーとしてのアドバイスは的確で医療分野から介護、貯蓄まで提案できるソリューションはオールマイティです。

アクサ生命保険(株) 新発田営業所 TEL.26-3470

平成25年度 中小企業大学校より 研修のご案内

部下の戦力化を早めるOJTと目標管理

第一回：6月11日(火)～12日(水)

第二回：7月9日(火)～10日(水)4日間

新製品開発の仕組み作り

6月12日(水)～14日(金)3日間

幹部のための経営戦略策定講座

第一回：6月19日(水)～21日(金)

第二回：7月18日(木)～19日(金)5日間

決算書の読み方と財務分析の勘所

7月17日(水)～19日(金)3日間

管理者のための問題発見と解決手法

7月23日(火)～25日(木)3日間

お申込・お問合せ先

国の中小企業人材養成機関 中小企業大学校三条校

TEL 0256-38-0770 FAX 0256-38-0777

<http://www.smrj.go.jp/inst/sanjo/>

検定試験予定表

検定試験	施行日	受付募集期間
販売士 3級	7月14日(第2日曜)	6月21日(木)まで

お申込・お問合せ先 新発田商工会議所 TEL 22-2757

申込用紙は Web (ネット) からダウンロード可能です。

(<http://www.shibata-ccl.or.jp>)

新大型保障プラン

定期保険

+

普通傷害保険

アクサ生命

アクサダイレクト

アクサ生命保険株式会社 新潟支社

〒950-0078

新潟県新潟市中央区万代島5-1 万代島ビルディング10階

実践事業所 MAISONDE Marucho

今回は第五回目として「Marucho」安藤千夏さんにお話しをお伺いしました。

Q. 始めたきっかけは?

A. このセミナーに参加したところ、個店活性化に関するとても基本的なことを丁寧にご指導くださる内容でしたので、臨店研修のモデル店舗の中に加えていただきました。

Q. 貴社の取組みについて

A. お客様の側から見て店頭・店内を歩き、様子をイメージして楽しくお買物し

ていただき、入りやすく回遊性のあるゾーニング、レイアウトへと少々変更させていただきました。

Q. その他PRを

A. 「親子二世代で楽しむお洒落の店」MAISON DE Maruchoとして、新しいお店になってからお客様で早くも五年がたちます。色々な世代の方々に楽しんでいただける品質の良いお洒落アイテムを、季節にあわせて品揃えしております。以前からのお客様に加え、新しいお客様や若い世代の方々にも徐々にご来店いただきまして、心より感謝と御礼を申し上げます。

具体的には①店頭のポスターをはずし、店内がよく見えるようにした。②大型什器など視界をさえぎるものの場所を変更した。③同じファッションアイテムでも、サイズやデザインによって商品が美しくまた、お手にとって見やすいように陳列したり、POPをつけました。④棚上ディスプレイはまとまりごとにテーマを設

け、お客様への購買力を高めた⑤おもてなしスペースをつくり、店内にゆとりとお買物していただけるようにした。

Q. その他PRを

A. 「親子二世代で楽しむお洒落の店」MAISON DE Maruchoとして、新しいお店になってからお客様で早くも五年がたちます。色々な世代の方々に楽しんでいただける品質の良いお洒落アイテムを、季節にあわせて品揃えしております。以前からのお客様に加え、新しいお客様や若い世代の方々にも徐々にご来店いただきまして、心より感謝と御礼を申し上げます。

一昔前と違い、ファッションも今は多様化の時代ですね。当SHOPで扱っている婦人服・下着・雑貨小物アイテムは、優しくて少しノスタルジックなテイストのものが多く、大人の女性の日々の暮らしを輝いてさせるような商品構成となっております。

皆様のご来店を心よりお待ちしております。

①大手町一丁目十八番

②二丁目二五三三

<http://www.maisondemarucho.info/>



新発田商工会議所で経営相談を受けられている方は

マル経資金 (小規模事業者 経営改善資金)

1,500万円以内

(ご利用には一定の要件がございます)

返済期間/運転資金7年以内(うち据置1年以内)
設備資金10年以内(うち据置2年以内)
貸付利率/固定1.65%(平成25年5月16日現在)
担保・保証人/不要

「国の教育ローン」(日本政策金融公庫 国民生活事業)

高校、大学等への入学時・在学中にかかる費用を対象とした公的な融資制度です。

【ご融資額】 学生・生徒一人あたり300万円以内

【利率】 年2.25%(固定金利、平成25年5月16日現在)

※母子家庭の方は、年1.85%(固定金利、平成25年5月16日現在)

【ご返済期間】 15年以内(交通通児家族または母子家庭の方については18年以内)

【お使いみち】 入学金、授業料、教科書代、アパート・マンションの敷金・家賃など

【ご返済方法】 毎月元利均等返済(ボーナス時増額返済も可能)

※東日本大震災により被害を受けた皆さまに「災害特別措置」を実施しています。

※ご利用いただける方など、詳しくは「国の教育ローン」コールセンター(0570-008656(ナビダイヤル)または(03)5321-8656)までお問い合わせください。

第4弾しばた100円商店街 出店者を募集します!



- とき/7月14日(日)10:00~17:00
- ところ/上町~中町~下町商店街
- 出店料/無料
- その他/出店に係る詳細等につきましては、下記問合せ先へお願いします。
- 申込・問合せ先/新発田市にぎやか商店街実行委員会事務局
大手町1-3-13 いきいきスタンプ事務局内
TEL 22-3053

しばた あやめまつり

期間:6月15日~7月3日
 ところ:新発田市五十公野公園
 6月15日:新発田中央高等学校吹奏楽部演奏会
 6月16日:新発田よさこい物語~初夏の宴~
 6月22日~23日:食 King-shibata in あやめまつり
 友好都市加賀市・姉妹都市須坂市・新発田市物産展
 6月23日:安兵衛に負けるな!スポーツチャンバラ道場
 6月29日:月岡芸妓の舞、投扇興
 ※その他イベント、あやめの開花状況は新発田市観光協会のホームページをご覧ください。
 問合せ先:新発田市観光協会 TEL 26-6789
 HP <http://shibata-info.jp/>

日時:平成25年6月14日(金) 開場14:00 開演14:30

講師:江本 孟紀 氏

野球解説者 元プロ野球選手
元参議院議員

演題:「江本 孟紀の熱き思い」

会場:月岡温泉 ホテル華風
※ご入浴はできません

入場料:無料

定員:50名(先着順 定員になり次第締切)

問合せ・申込み先

(公社)新発田法人会 事務局
TEL 20-5432



金魚台輪マスコットキャラクターイラスト大募集!!

募集期間:平成25年7月10日(水)まで
 応募資格:小学生以上の方でプロ、アマチュアは問いません
 応募方法:
 ①応募作品は国内外で登録されていないもの
 ②応募点数は一人1点まで
 応募書類:
 ①作品図案はカラーの正面図、側面図
 ②応募用紙
 その他:
 応募にあたり、一定の条件があります。
 募集チラシ・募集要項・応募用紙は下記HPよりダウンロードできます。
 問合せ先:新発田市観光協会 TEL 26-6789
 HP <http://shibata-info.jp/>



先月(第三百六十一号)解答
 解答は「クサモチ」でした

※解答をハガキにて住所・氏名・年齢をご記入の上、六月十七日までに応募下さい。
 抽選で正解者に粗品をプレゼント!
 (五名様)
 会議所だよりにご意見・ご要望もお書き添え下さい。
 送付先 新発田商工会議所
 〒957-8550
 新発田市中央町4-10-10

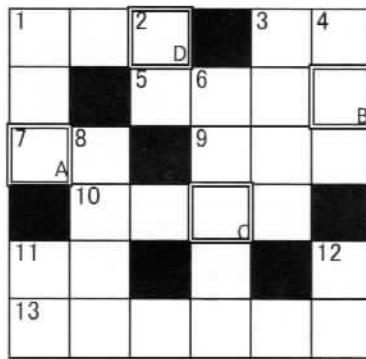

A	B	C	D

【タテのヒント】

- 「菓子」なんて読む?
- 武器の一種、陸上競技の「○○投げ」
- オナラが強烈な動物
- 富沢賢治の「○○○鉄道の夜」
- 小学生になる前に通う
- おばあさんは川で洗濯、おじいさんは山で?
- 5月にカーネーションを贈られる人
- 字塔、資本○○、○○庫

【ヨコのヒント】

- 車に使われているゴム製の輪
- 花粉症の原因になる木
- 和風の宿
- ライオンのこと
- パナマやスエズが有名
- 古くから中国で祝い事に使う音響花火
- ご先祖様の供養「○○参り」
- 指きり、嘘つきが飲まされるのは?

タテとヨコの問題を解いて、白い□を埋めてください。すべてカタカナが入ります。

クロスワードパズル

5月号クロスワード当選者

応募者数44名 正解者数44名

厳正な抽選の結果、次の5名様が当選されました。

- 坂井 光徳さん(御幸町)・鈴木 寛一さん(城北町)・土井 良子さん(松岡)
- 高永 智至さん(御幸町)・中山 友子さん(大手町)

本誌のクロスワードにご応募された方のハガキは、一定期間保管後、破棄いたします。

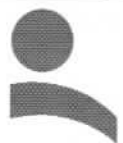

koyanagi

小柳産業株式会社

TEL 0254-22-7010 FAX 0120-538-587

~ 美しさへ、心からのおもてなしをあなたに ~ We Create Beauty.

COSMETICS & PHARMACY



あげい化粧品店
 化粧品のあげい
 アゲイシ薬局 緑町店

新発田市諏訪町1-2-20
 駅前本店 TEL22-6889
 新発田市舟入町3-12-11
 ウオロココモ店 TEL21-2233
 新発田市緑町3-3-3
 TEL24-6266 FAX24-6198

サンチャコ写真館

出張撮影いつでもOK!! ご予約下さい

集合写真



2時間仕上げもOK!! ☎22-2111

サンチャコイメージングサービス本部