

～会員から信頼され、市民から親しまれ、行動する会議所～

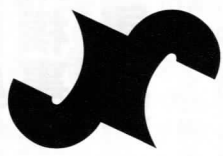

# しばた 商工会議所だより

発行所 新発田商工会議所

〒957-8550  
新潟県新発田市中央町4-10-10  
TEL(0254) 22-2757  
FAX(0254) 23-5885

発行人 会頭 佐藤 哲也  
編集 新発田商工会議所  
印刷 株式会社天野印刷

## 地元就職と共同研究の土壌作り 新潟大学農学部が市内企業を訪問



株宮野食品工業所において説明を受ける大学生



日東アリマン株において工場見学をする大学生

この企業訪問は、新潟大学、新発田市、第四銀行、新発田商工会議所の産官学金が連携し、新潟大学の学生が企業見学や経営者、従業員との交流を通じて、各企業の経営理念や商品・技術開発に携わることで、県内就職率の向上と共同研究の土壌作りを促進し、地方創生の実現を目指すことを目的にした「新発田食関連企業見学・交流事業」です。訪問先は、9月15日(木) 株宮野食品工業所・日東アリマン株、9月26日(月) 片山食品株・菊水酒造株でした。

### 目次

2P	補助金活用事例「(有)関自動車」「(有)南日瓦製作所」	6P	あやめ城下町 おごっつおう祭り/当所女性会活動報告
3P	簿記界のスーパースターを育てたい 柴山 政行	7P	新発田城南ロータリークラブ50周年式典開催
4P	YEG通信	8P	会員事業所訪問「串焼きとこころいき Gen」ほか
5P	職能短大通信/はつらつセミナー ほか		クロスワードパズル/各種お知らせ

当所は地元創業を応援しています!!

10月の日曜創業相談日

10月23日(日) 午前9時～午後4時

会場：新発田商工会議所

◆お問合せ・お申込み：当所 TEL 22-2757

# 10月号

URL <http://www.shibata-cci.or.jp>  
E-mail [cci@shibata-cci.or.jp](mailto:cci@shibata-cci.or.jp)

# 補助金活用事例 小規模事業者持続化補助金で販路開拓

## 有関自動車

当社は昭和46年に開業した、国道7号線沿いの自動車整備工場です。昨年、世代交代を行い、若手社員による今後の事を見据えた様々な提案ができるようになりました。

今回、補助金の採択を受け、若年層と女性客の新規顧客獲得を目指し、新しいキャンペーンの実施とショールームの改装を行いました。

新キャンペーンは、「コーヒーを飲んでいる間に終わる、安価(1080円・税込)で気軽に受けられる「クイック点検(エンジンルーム・車内・足回り)」を実施しています。

店内は創業以来改装した事がなかったため、古くさいイメージでしたが、近年の町工場等は「エンターテイメント性・利便性」を重視した内装に変化してきているため、「カフェのような車屋」・「車屋らしからぬ空間」を目指し、女性客・家族連れでも入りやすい清潔感のある明るい空間としました。

当社は走行不能な車でも積載車ですぐに引取りに行くことを徹底しており、代車は無料で貸し出しを行っています。また、「全メーカー・全車種を販売、取り扱っています」ので、不得意なくお客様世帯全員の車を販売から整備・保険等までサポートすることが出来ます。

お客様の来店をお待ちしております。

① 中田町3-1-292-11  
 ② 平日・第1・3・5土曜日  
 8時30分～17時30分  
 ③ 休日曜・祝日・第2・4土曜日  
 ④ 22-452-1

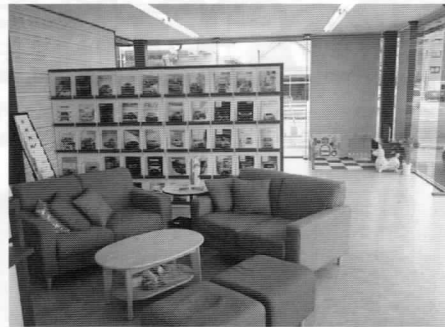

清潔感のある店内  
(奥には商談スペース)

## 有南日瓦製作所

当社は昭和28年に開業、新築リフォームを中心に瓦屋根の施工を主な業務内容とし、近年ではリフォーム工事を中心に手掛け、工事の内容も瓦屋根だけではなく、雨どい・外壁等の外装工事も行えるようになり、より一層お客様のお役に立てる業者となりました。

今回、補助金の採択を受け、個人のお客様の新規受注拡大・業務内容のPRのため、ホームページとチラシ

作成を行いました。工事内容別の目安となる単価を示すことで、お客様の料金に対する不安を払しょくし、当社の実績と技術・安全に対する各種資格を持っていることをアピールすることで、信頼できる工事店であることを示していきます。

また、お客様からの質問箱を設け、当社からの一方通行とならないようお客様との繋がりをより重視していきます、画像や文章では伝わらない部分は、瓦屋根リフォーム模擬架台を設置して実際に見てもらい、その優位性を理解していただき、顧客満足度向上を目指しています。

お見積り・点検は無料です。皆様のご連絡・ご相談をお待ちしております。

① 下中445番地  
 ② 22-6005  
 ③ FAX 26-1002  
 ホームページ開設しました!  
<http://nannichi-kawara.com/>



# ～県内中小企業の皆さまへ～ NICO を活用してみませんか

NICO(公益財団法人にいがた産業創造機構)は『新潟の産業をもっと元気にする』ことを使命に、「むすぶ」「育てる」「創る」という機能を発揮しながら、挑戦する県内中小企業を積極的に支援し、そして成功に導く活動を行っています。

## まずは、総合相談窓口にご相談を!

- ☑ どのような支援策があるの?
- ☑ こんな取組をしたいけど支援策はあるの?  
 など、企業の様々なご相談に対応します。

～NICOを活用したいとお考えの方は、  
 総合相談窓口までお気軽にお問い合わせください～

### NICO 総合相談窓口

〒950-0078 新潟市中央区万代島5-1万代島ビル9階  
 TEL: 025-246-0038 FAX: 025-246-0030  
 E-mail: info@nico.or.jp

## 挑戦する県内企業を応援します!

- ☑ 創業・起業したい!
- ☑ 新技術・新商品開発、新分野進出したい!
- ☑ 設備を導入したい!
- ☑ 市場開拓したい!
- ☑ 国際展開したい!

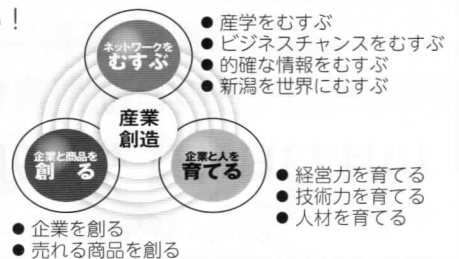

挑戦する企業の取組を支援するメニューをご用意しています。

# 応援メッセージ 『簿記界のスーパースターを育てたい』



インタビュー  
公認会計士・税理士  
柴山公認会計士税理士事務所 所長  
柴山 政行さん

◆小学生から簿記を学ぼう  
小中学生向けに簿記の普及に取り組んでいます。ご自身も子供の頃から簿記を勉強したのですか。

いいえ、簿記とは縁がありませんでした(笑)。大学の経済学部に進学した時も関心はなかったのですが、将来、公認会計士になるうと決めたので、簿記や会計を勉強しました。私は、職業を決める時に、「上司の指示で働くのは自分には合わない」と思っていました。また、どのような分野の職業でもよかったです。安定した収入が得られる職業に就きたかったのです。私にとっては、それが公認会計士でした。

◆なぜ、簿記を学ぶことを勧めるのですか。

法律と簿記・会計はすべての企業で必要だからです。日本の人口が減少し、市場が縮小する中で、企業は、限りある人材と資源を有効に活用して経営しなければなりません。その時に、簿記や会計の知識が活きてきます。例えば、どの企業の生産性が高いかを見極めなければ投資はできませんし、生産性の向上は、資産の価値が年々減少する減価償却のしくみを知らずにはできないのです。

また、創業したいと思っても、「失敗したらどうしよう」と諦める人がいます。簿記を学べばその不安を減らせます。

特に小中学生の場合、子供も親も、簿記を学びの対象だと思いません。でも、私は、小学校4年生で日商簿記4級、6年生で3級、中1で2級、中3から高1なら1級を学ぶくらいがいいと思っています。そこで、簿記への「入口」として「キッズ★簿記」を始めました。

◆ゲームで簿記の基礎知識を身につける「キッズ★BOKI」とは、どのようなものですか。

二つのことに取り組んでいます。一つは、子供向け簿記講座の動画づくりです。私が小中学生に、1回15分くらい教える講座を55本分、You Tubeに載せています。内容は商売の仕方が8割、簿記の知識が2割で、ビジネスに興味を持ってもらうことに重点を置いていきます。この動画を見た教育委員会や商業高校の先生からご連絡をいただき、簿記を学ぶ意義について講演することもあります。

もう一つは、「社長★BOKIゲーム!」です。2人〜6人で遊び、それぞれがケーキ屋さんの社長として、元手(資本金)を増やすにはどうしたら良いかを考え、儲けがいくらになったかを確認します。ゲームを楽しみながら、商売の仕方、厳しさを理解し、簿記の基礎知識を身に付けてもらうことがねらいです。「社長★BOKIゲーム!」では、単価が異なる、仕入れ、売り上げのカードを順番にめくって「取引」するので、安く仕入れ、高く売ることが感覚的に学べます。店舗

の増設、従業員教育、盗難のリスクもあります。取引の結果は「お店の通信簿」に記入し、最後に儲け(当期利益)を確認し、貸借対照表の左右が一致して子供達が喜ぶ、というゲームです。大学の公開講座や書店のイベントなどでご利用いただいでいて、中級、上級者向けのゲームは社員研修にも利用されています。

## 【プロフィール】

柴山 政行  
1965年、神奈川県生まれ。公認会計士・税理士。柴山公認会計士税理士事務所所長。千葉商科大学会計大学院非常勤講師。  
1990年、埼玉大学経済学部卒業。1992年、ゼンチュリー監査法人(現・新日本有限責任監査法人)入所。1998年、柴山公認会計士税理士事務所開設。2002年、柴山会計ラーニング株式会社を設立し、講演、中小企業向けコンサルティングのかたわら、小学生向けの簿記講座「キッズ★BOKI」主宰。著書に「日本一わかりやすい決算書の読み方」ほか多数。簿記検定独学応援ナビを運営。  
<http://www.kaikei-tisiki.net/>

## 平成28年度各種検定試験予定表

検定試験名(回数)	施行日	申込受付期間	受験料
簿記 1級~4級 (第144回)	平成28年 11月20日 (第3日曜)	窓 口	1級 7,710円
		10月20日(木)まで	2級 4,630円
		ネット/カード	3級 2,570円
		10月10日(月)まで	4級 1,640円
福祉住環境 コーディネーター 2・3級 (第37回)	平成28年 11月27日 (第4日曜)	[個人] 10月14日(金)まで	2級 6,480円
		[団体] 10月12日(水)まで	3級 4,320円

※お問合せ・お申込みは当所 TEL 0254-22-2757 まで

※福祉住環境コーディネーターのお申込みは、直接東京商工会議所へお願いします。東京商工会議所 TEL 03-3989-0777

※簿記検定は Web(ネット)で申込受付可能ですので、当所ホームページ(<http://www.shibata-cci.or.jp/>)よりお申込下さい。

**koyanagi**  
**小柳産業株式会社**  
TEL 0254-22-7010 0120-538-587

新発田の葬送と共に、創業100年 “愛すれば~まち・ひと・こころ~”

**ご葬儀は** 【葬儀・生花花環・仏壇仏具・霊柩車】  
**24時間受付 TEL(0254)22-2882** (代表)

**マルフヂ葬祭**  
【どちらの式場へも病院から直接ご安置が出来ます(安置室完備)】

“桜のぬくもり” 緑町斎場 **アートホール桜** (国道7号沿、二葉小前)  
“城下のやすらぎ” 大手町斎場 **メモリー新発田マルフヂ会館** (新発田城近、西高校前)



# YEG通信

新発田商工会議所青年部 〒 http://www.shibata-yeg.com/

空は深く澄み渡り、日増しに秋の深まりを感じる季節となりましたが、皆様はいかがお過ごしでしょうか？

去る8月28日、我々青年部は、恒例の「城下町新発田まつり」のまつりパレードに参加し、暑い夏のフィナーレを飾る熱いイベント「白天狗みこし」運行を無事に成し遂げることが出来ました。当日お手伝いいただいた皆様、頑張つて重いまこしを担いでくれた皆様、天狗みこしを支え、盛り上げて頂き誠にありがとうございました。

白天狗みこしは新発田まつりの華として、総勢約100名の女性だけで担ぐおみこしです。成り立ちなどは会議所だより8月号や青年部のHPに掲載しておりますのでご覧ください。  
昨年誕生した、女性だけで構成される白天狗みこし運行団体「凜」も、祭当日までの準備やPRなどに参加して、「女性による女性



のためのみこし」に尽力してくれました。

当日は、担ぎ手の熱さが表れたかのように天候にも恵まれ、足並みの揃った素晴らしい運行ができました。来年も素晴らしい運行を目指すべく、準備を進めていく所存です。今後は、今年の白天狗みこしの様子を載せた保存版の冊子の作成を予定しています。配布場所はまだ決まっています。配布場所を見かけたら手にとってもらえると幸いです。

白天狗みこしを今回ご覧になった方、来年と一緒に新発田まつりの夜を華やかに彩ってみませんか？新発

田の女性の皆様、是非一度参加していただけたらと思います。来年、白天狗みこしでお会いしましょう！  
さて、大活躍してくれた

白天狗面ですが、現在、月岡の「カリオンパーク」内のお休み処、勝鬨屋さんの入っている施設に展示しています。間近で見ると皆様の想像よりかなり大きいのです。友達同士やカップル、ファミリーと一緒に写真を撮つてみてはいかがでしょう？お近くに来た際は是非足を運んで頂けたらと思います。

白天狗みこしが終わるこの季節になると、我々青年部はいよいよ「城下町しばた全国雑煮合戦」に向けて動き出しております。恒例行事となつている「看板娘コンテスト」の出場者を大募集中です！ご興味ある方は是非ご参加下さい。よろしくお願ひします。



## ひとひら

10月は全国の八百万の神様が、一部の留守神様を残して出雲大社へ会議に出かけてしまつたと考えられてきました。その為、神様が出かけてしまった国では神様がいないので「神無月」、反対に出雲の国では神様がたくさんいらつしやるので「神在月」というわけ

です。また「神無月」の無を、と解して「神の月」とする説もありますが、「神無月」も「神在月」も、神々が集う大切な月という意味です。年に一度出雲大社に集まつた神様たちは、人の運命や縁などを話し合います。遠く離れた者同士が知り合い、結婚するようなことがありますが、この会議の結果なのかもしれませんね。その為、出雲大社は縁結びの総本山でもあり、また、来年の天候、農作物や酒の出来なども話し合われているそうです。

出雲大社の祭神は大国主大神。天を象徴する天照大神に対し、大地を象徴する神様です。大国主大神にはたくさんのお子もたちがあり、その子どもたちを全国各地において国を管理させ、子どもたちが年に一度出雲大社に戻り、その年の報告や来年の相談をしたのです。やがて、他の神様も一緒に出雲に集まるようになったといわれています。  
新発田商工会議所青年部 会長 武田 昌宏

**新発田建設 株式会社**

代表取締役社長 渡辺明紀

本社 新発田市富塚1942番地 ☎(0254)27-5711(代)

習いごとは、学びの秋から!! いけばな教室 お申し込み受付中

**(株)九楽園生花店**

花キューピット

新発田市大手町3-1-4 ☎26-1187(代) FAX 22-3552

次回のアレンジメント教室は  
10月20日(木)10:00~12:00 花材費2,000円(税込)受講料無料!  
(あらかじめ電話でお申し込み下さい。)

**休日ローン相談** 毎月第1・第3日曜日

相談会場 西支店 午前10時~午後4時

新発田信用金庫 0254(24)7839

~ 美しさへ、心からのおもてなしをあなたに ~ We Create Beauty.

COSMETICS & PHARMACY

**あげい化粧品店**

AGEISHI アゲイシ薬局 緑町店

新発田市諏訪町1-2-20 駅前本店 TEL22-6889  
新発田市舟入町3-12-11 ウオロクコモ店 TEL21-2233  
新発田市緑町3-3-3 TEL24-6266 FAX24-6198

**小池塾** Upgrade corporation

小学生英語から大学受験まで

駅前教室 新発田市諏訪町1-2-10  
緑町教室 新発田市緑町2-16-10  
豊町教室 新発田市豊町2-9-3

http://koike-jk.com/ Tel 0254-26-7731

美しさ 求めて

**NobCollection**

宝飾・婦人服・バッグ・アート etc.

ノブ・コレクション 新発田市御幸町1-2-18 TEL.24-4692

# 新潟職能短大通信

## 「地域の中で学園祭、金魚台輪」

この文章が皆様に届く頃には、秋本番となつて

ことと存じます。さて、爽やかな秋の風を受けて、きたる10月22日(10時30分～16時00分)・23日(10時30分～15時00分)の土・日に当校では技能祭が行われます。

①地元の職人さんや当校指導員によるものづくり体験②学生の卒業制作作品の展示③地元NPO法人によるロボット教室④乗れて動くミニ列車など、地域とのふれあいを図る様々な催しを用意しておりますので、是非お越しください。

さて、催しといえば、当校はこの夏も、伝統ある新発田まつりのパレードに、金魚台輪で参加しました。

市街地花火はライトアップされたお城と一体となつて夜を美しく彩りましたが、当校の金魚台輪もなかなかのものでした。当校の金魚台輪は、FRPで成形されたボディに約70本のフルカラーLEDテープが取り付けられています。それが5パターンで発光し、夜に映えてとても華やかでした。

パレード当日は、学生の元気な掛け声とあいまって、沿道を大いに盛り上げまし

た。

当校は平成8年から毎年金魚台輪を繰り出していますが、こういった催しに参加してみると、地域あつての学校運営だと、ひしひしと感じます。

私はこの4月に新発田に転入してきましたが、様々なもの(施設、道路)ができあがる、またできあがりつつあるのを目にすることができました。昔ながらの伝統と良さを残しつつも変わりゆく街にあつて、「地域の未来創生に寄与すること」を運営理念の一つとする当校の応援を今後ともよろしく願います。

新潟職能能力開発短期大学校 調査役(総務担当)

大楽 義宣



# はつらつ就職セミナー

テーマ 「介護の職場」  
～ライフスタイルに合わせた働き方ができます!～

参加費無料

日時/平成28年10月27日(木) 13:30～  
講師/社会福祉法人いじみの福祉会  
デイサービスセンター  
コンフィ陽だまり苑  
所長 浅野 由佳 様  
会場/新発田市カルチャーセンター  
2階 視聴覚室  
新発田市本町4丁目16-83  
お申込み・お問合せ先/  
主催者 新発田商工会議所はつらつ仕事館  
新発田市中心4-10-10  
(新発田商工会議所内) 電話 26-6505

新発田商工会議所で経営相談を受けられている方は

## マル経資金 (小規模事業者経営改善資金)

返済期間/運転資金7年以内(うち据置1年以内)  
設備資金10年以内(うち据置2年以内)  
貸付利率/固定1.30%(平成28年9月9日現在)  
担保・保証人/不要

2,000万円以内

(ご利用には一定の要件がございます)

## 国の教育ローン (日本政策金融公庫 国民生活事業)

高校・大学等への入学時・在学中にかかる費用を対象とした公的な融資制度です。在学中の方でもご利用可能です。

- 【ご融資額】 学生・生徒一人あたり350万円以内
- 【利率】 年1.90%(固定金利、平成28年9月9日現在)  
※母子家庭の方は、年1.50%(固定金利、平成28年9月9日現在)
- 【ご返済期間】 15年以内(交通遺児家族または母子家庭の方については18年以内)
- 【お使いみち】 入学金、授業料、教科書代、アパート・マンションの敷金・家賃など
- 【ご返済方法】 毎月元利均等返済(ボーナス時増額返済も可能)

お電話でのご相談・お問い合わせ

教育コールセンター 0570-008656

また、インターネットでのお申し込みも可能です。 [日本公庫 教育ローン](#) [検索](#)



## 新発田 食品団地

団地事務局 新発田市岡田  
TEL(0254)22-2631 FAX(0254)23-6135

- (株) 一 九 蒲 鉾 店
- 佐 久 間 食 品 (株)
- 庭 山 綜 合 食 品 (株)
- (有) 古 山 製 麵 所
- (株) 宮 野 食 品 工 業 所
- 丸 紅 ロ ジ ス テ ィ ク ス (株)

- (株) 栗 山 米 菓
- 日 東 ア リ マ ン (株)
- (株) ひ だ の
- (株) マ ル コ 岩 村
- (有) 宮 村 製 麩 所

## 祝 お宮参り、百日祝、赤ちゃん誕生記念写真

クーポン持参でスタジオ記念写真6つ切サイズ1ポーズ以上台紙付きをご利用の方に、2,500円相当のキャビネサイズ写真を無料で増します。



※他の割引サービスとの併用はできません。

## サンちゃん写真館

緑町本店スタジオ

住 新発田市緑町2-1-16  
☎ 緑町本店スタジオ / 0254-22-3617

HP <http://www.sanchan.jp/>

赤ちゃん誕生、七五三、入学、卒業、成人式、結婚式、いい日いつでもサンちゃんへ!

## 「小口零細企業保証制度」は

- く3つのメリット>>
- 1. 保証人不要 (法人代表以外)
- 2. 原則担保不要
- 3. 信用保証料率の割引有り

なじらね~!?



中小企業とともに歩む身近なパートナー

制度の概要は、ホームページへクリック! [新潟 信用保証](#) [検索](#)



## 新潟県信用保証協会

新潟市中央区川岸町1丁目47番地1  
(新潟県中小企業会館内) ☎025(267)1315



新潟県エコ事業所認定



## 昭栄印刷株式会社

●本社・工場 〒950-2415 新潟県新発田市住田97  
TEL.0254-39-6000(代) FAX.0254-39-6003  
●東京事業部 〒108-0073 東京都港区三田ソネットビル4F  
TEL.03-5418-7667(代) FAX.03-5418-7668  
●営業所 新潟営業所・大阪営業所



ISO9001:ISO14001は本東京営業所に認証取得

## 新発田商工会議所女性会 活動報告 『県内商工会議所女性会 合同研修会』開催

去る9月2日(金)、新潟県内商工会議所女性会の合同研修会が小千谷市で開催され、当所女性会を含む県内8つの女性会から約130名の参加がありました。

京都東山にある高台寺専属庭師で北山造園代表 北山安夫氏を講師に迎えた講演会では、「全てのものを認め合う。認め合えば分かち合える。」とご講話が始まり、「厳しくやらないと職人の世界がなくなる。」「皆の生活を守るため、安う受けたらあかん。」と厳しく職人の世界を極めて来られた人生観のにじみ出るお話と、その中で培われた経営観のお話をいただきました。



### ～新施設に時計を寄贈～

## 新発田城南ロータリークラブ 創立50周年記念事業

新発田城南ロータリークラブ(会長 杉田弘文氏)では、去る9月18日(日)、ホテル華鳳にて創立50周年記念式典を開催しました。

記念事業では、今年7月に開設した新発田駅前複合施設イクネスしばたに「ポール型ソーラー時計」を寄贈しました。

杉田会長は「この50周年式典を契機として、尚一層地域社会とともに生きる、地域に必要とされるロータリークラブとなることを目指し、そして60年・70年と歴史を重ねられるよう努力してまいります。」と話されました。



○お弁当プラン○

「あやめ城会席弁当」

料金/2700円

(税・サービス料込み)

お飲み物は別料金になります。

時間/AM11時～PM2時

○会席プラン○

「月見の宴花嫁御膳」

料金/5500円

(税・サービス料込み)

お飲み物は別料金になります。

時間/各店営業時間内

\*両プランの共通食材は「豊浦牛」です。

\*両プランとも、2名様以上、前日までに予約が必要です。

期間/10月1日(土)～10月31日(月)

お申込みは各参加店まで  
参加店/魚松(住吉町2)、  
魚喜久(中央町3)、はま  
や(西園町2)、金子屋別  
館(御幸町1)、志まや(御  
幸町1)、末廣(大手町2)、  
さざ波(中央町3) 多奈可  
や(稲荷岡)、圓山(西園  
町1)

### 特別イベント

#### 「新発田食探訪 味の饗宴」

日本の食のハーモニーは、  
地域の食と地酒にあり。  
特別料理「とら河豚の薄  
造り」と併せ、各参加店が  
1品ずつ担当し、全10品の

会席料理にまとめあげまし  
た。

開催日/11月1日(火)

時間/PM6時開場

PM6時30分開宴

会場/新発田市地域交流

センターあおり館1階

参加費/6500円(税込)

\*前売りチケット制(販売

中)、限定100名

お問合せ・チケット販売所

イクネスしばたMINTO館

(新発田市諏訪町1-2-12)

(二社)新発田市観光協会

TEL:26-6789

あなたの笑顔を第一に 個人から企業・団体まで 納得と安心の総合法律事務所



弁護士法人

新潟第一法律事務所  
Niigata Daiichi Law Office

新潟県弁護士会所属

新発田事務所  
所長・弁護士 中川 正一  
弁護士 塩谷 陽子

新発田市中央町4丁目2番6号【新発田警察署並び】 TEL.0254(21)4300代 受付時間/月～金曜9:00～17:00

お一人様からご新婚様、ファミリーからグループ、団体旅行まで  
JTBはおお客様の満足・感動・夢を実現します

イオンモール新発田2階  
JTB トラベル21

お気軽に！親切・丁寧  
安心・安全お任せ下さい

2Fフードコート隣 屋上中央出入口が便利 TEL:22-2801 営業時間 10:00～19:30



SHIBATA GAS

新発田ガス  
ウイズガス



ニコタン&モモタン  
nikotan.com TEL:22-4181

## 新規入会事業所募集中!!

# 応援します。

あなたの会社の福利厚生

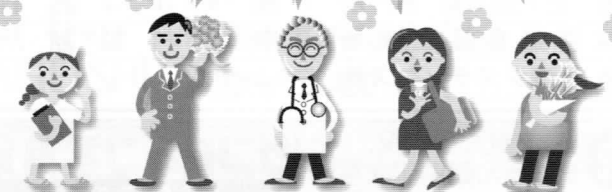

(公財)新発田市勤労者福祉サービスセンター

新発田市中央町4-10-10 新発田商工会議所3F

TEL:22-8000 FAX:22-8080 http://www.shibata-kinrou.jp



### 新発田・胎内・聖籠 創業スクール

日 時 平成28年10月16日(日)・29日(土)・30日(日)  
 11月6日(日)・20日(日) 全5回 9:30~16:30  
 会 場 新発田地域交流センター きやり館  
 受講料 10,800円(税込) 定 員 30名(定員になり次第締切)  
 対象者 新たに創業を予定している方、起業に興味・関心のある方  
 お申込み・お問合せ先 新発田商工会議所 TEL22-2757

消費税転嫁対策窓口相談等事業

### スマホでできる!業績向上 YouTube 動画活用実践法

日 時: 11月9日(水) 14:00~16:00 受講料: 無料  
 会 場: 新発田商工会議所 4階会議室  
 定 員: 50名(定員になり次第締切) **スマホのない方もご参加いただけます!**  
 講 師: 菅谷 信一氏(株アームズ・エディション代表取締役)  
 内 容: 他の手法ではありえない!  
 目からウロコの菅谷式 YouTube 戦略 3つのポイント  
 お申込み・お問合せ先 新発田商工会議所 TEL 22-2757

### アクサ生命共済推進員紹介



野澤 翔  
お伺いします! よろしくお願ひします!

### 必ずチェック最低賃金! 使用者も、労働者も。

新潟県最低賃金は **時間額753円** になります。

本年10月1日から753円になります。事業を営む全ての使用者及びその事業場で働く全ての労働者(臨時、パート、アルバイト等を含む)に適用されます。

お問合せ先 新潟労働局労働基準部賃金室 TEL 025-288-3504

### 健康づくりフェスティバルのご案内

~笑顔とふれあいわくわく体験 健康づくりを楽しもう~

\*\*\*\*\*

日 時: 10月8日(土) 10:00~15:30  
 場 所: 新発田市生涯学習センター  
 記念講演: 13:30~15:00(入場無料、先着290名)  
 演 題: 『“がん”のみ、晴れ、『がん』という生き方』  
 講 師: 伊勢みずほ氏(フリーアナウンサー、第4代新潟県元気大使)  
 ※当日の11:30から座席指定券を配布します。  
 食コーナー: 塩分が少なくてもおいしく食べられる「減塩うどん」  
 ※11:00から配布します。先着100名(無料)  
 ※この他に、団子づくり体験やしばたのおいしい地産産食材の試食・販売があります。  
 健康管理: 簡易血糖、ヘモグロビンA1c検査、ストレス検査、  
 コーナー 健康チェックなど。

お問合せ: 新発田市健康推進課 22-3101

Q. お店の紹介を。  
A. 当店は厳選した鶏肉を、全て店で串に手打ちしたも



## 会員事業所紹介 串焼きとこころのきGen

のを、最高級の紀州備長炭で焼きあげます。  
 オススメは「レバー」です。本当に美味しい部分のみをよりすぐってお出ししておりますので、「レバーはちよつと苦手」という方にもぜひ食べていただきたいです。日によっては20時前に売り切れるほどの人気メニューとなっております。  
 初めのお客様には「盛り合わせ(8本or5本)」をオススメします。常にア

ツアツの美味しい状態で食べていただきたいため、お客様の食べるペースに合わせて1本ずつお出ししております。また、県外地鶏を使った日替わり・週替わりメニューもあり、串焼きに合う日本酒も、新潟の地酒はもちろん県外の名酒をとりそろえております。  
 串焼き以外のメニューも豊富ですので、お一人様やご家族、女性同士のお客様でも気軽に来店できるアットホームなお店です。  
 食材・下ごしらえ・焼き方・接客スタイル等、全てにこだわった最高の一品をぜひ味わってください。皆

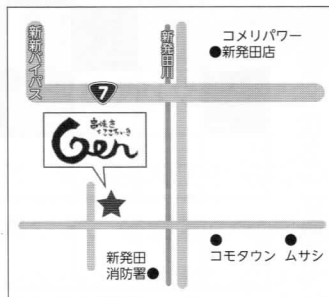

① 新栄町 2-14-4  
 ② 17:00~24:00  
 (串がなく次第終了)  
 ③ 第1月曜日・毎週火曜日  
 ④ 20-7717  
 席: カウンター 8席  
 テーブル 6名×5つ  
 駐車場: 12台

様のご来店・ご予約をお待ちしております。

### いきいきスタンプ 日帰りバス旅行

プロが選ぶ旅館百選、トップ10  
 上山温泉「日本の宿 古窯」(山形県)  
 他にも、「上杉城史苑」や、まほろばの里「高畠ワイナリー」で、試飲・お買い物など、魅力満載の旅行となっております。

旅行日時 平成28年10月25日(火)  
 新発田発 午前8時00分 / 新発田着 午後6時10分(予定)  
 (バス発着場所⇒ピオ21駐車場)

### スタンプ満貼台紙と招待券の交換

いきいきスタンプ満貼台紙 6冊 + 1,000円  
 お一人様ご優待となります。(先着40名)  
 ※お一人様、招待券2枚までの交換とさせていただきます。

交換日時 10月6日(木) 午前9時00分~  
 いきいきスタンプ事務局にて

満貼台紙の記入欄またはメモ欄に、①お名前 ②ご住所  
 ③お電話番号 ④年齢 をご記入の上、お越しください。

お問い合わせ ①いきいきスタンプ事務局 ☎ 0254-22-3053  
 新発田市大手町1-3-13 <http://www.iki2stamp.jp> [いきいきスタンプ](#) 検索

**しばた 軽トラ市** みんなで“市”を盛り上げよう!

日時 10月8日(土) 10時~13時 会場 新発田市  
メインストリート商店街

軽トラ等の車両のまま乗り入れて農作物やフード、雑貨を販売する市です。  
開催区間は交通規制がかかります。

**11月以降の出店者も募集しております。**

- ◆出店料: 1区画(2m×7m) 一律1,000円
- ◆申込締切: 開催日の前月25日
- ◆お申込・お問合せ先: しばた軽トラ市実行委員会 TEL22-3053  
(大手町1-3-13 いきいきスタンプ事務局内)

全国各地の「美味しいもの」「巧いもの」が集結

**全国うまいもん横丁**

◆日時: 11月2日(水)~11月6日(日)  
午前9時~午後4時30分

◆会場: 新発田市カルチャーセンター

◆内容: 全国各地の名産品を集めた特産展

◆お問合せ先: (一社)新発田市観光協会 TEL 26-6789

100円持って お買い物に!!

**しばた 100円商店街**

**おなじみの「カラボン大会」は午前10時より開始します!**

とき 10月22日(土) 10:00~13:30  
ところ 新発田市メインストリート商店街

参加店や商品内容など、詳しくは10月17日以降に市本庁舎、各支所、米倉有機の里交流センターなどに設置してあるチラシ、または市ホームページをご覧ください。

問合せ 新発田市にぎやか商店街実行委員会 TEL 22-3053  
(大手町1-3-13 いきいきスタンプ事務局内)

**イオンモール新発田 イベントのお知らせ**

◆第1回「私の好きな新発田」写真大募集!

期間: 10/1(土)~11/20(日)

あなたの好きな新発田を写真で教えて下さい。  
入賞者には専門店お買い物券や新発田ブランド品詰め合わせをプレゼント!

◆街角スタンプラリー

期間: 11/3(木・祝)~11/6(日)

市内3箇所でスタンプゲット!!

詳しくは イオンモール新発田  
HP: <http://www.aeon.jp/sc/shibata/> 電話: 0254-21-7500

先月号第401号「ケゴンノタキ」解答

※解答をハガキにて住所・氏名・年齢を記入の上、10月17日までにご応募下さい。抽選で正解者に粗品をプレゼント! (5名様)

会議所だよりにご意見・ご要望もお書き添え下さい。

送付先 新発田商工会議所  
〒957-0053  
新発田市中央町4-10-10

**タテのカギ**

- 1 トランプのダイヤのような形
- 2 団体ではなく〇〇〇戦
- 3 ななめのこと。〇〇に構える
- 4 〇〇〇〇抜群のシェーバー
- 7 円すい型のアナログ拡声器
- 9 とても不思議。〇〇〇〇キテレツ
- 11 議事の内容を記録する人
- 13 名刺を渡して〇〇紹介

**ヨコのカギ**

- 1 移転のあいさつで近所に配る食品
- 5 神社の参道に敷いてある
- 6 スマホの〇〇〇をタッチ
- 8 紅葉を楽しむ季節
- 10 〇〇が外れると大変
- 11 尖道湖で採れる黒い貝
- 12 子ども用の自転車につける〇〇〇輪
- 14 緊張したときに有効なこと

タテとヨコの問題を解いて、白い□を埋めてください。すべてカタカナが入ります。

1	A		2	3	4	
			5	C		
6		7	B		8	9
10				11	D	
		12	13		E	
14						F
	A	B	C	D	E	F

**クロスワードパズル**

**9月号クロスワード当選者**

応募者数46名 正解者数46名  
厳正な抽選の結果、次の5名様が当選されました。

- ・池田 満里奈さん(豊町)・石栗 伸吾さん(住吉町)
- ・斉藤 しのぶさん(長畑)・長谷川 竜輝さん(大手町)・本間 里美さん(下羽津)

本誌のクロスワードにご応募された方のハガキは、一定期間保管後、破棄いたします。

**祥京庵 飲食割引券 10%OFF!**

●この広告を切り取ってご持参された方、10%割引

●2016年11月20日(日)まで。

●1グループ1枚まで利用可能。(コピー不可)

●金曜、土曜、祝前日利用不可。

中央町3-11-8  
17:00~24:00  
不定休・個室あり  
☎21-3371

ファミリーホール 四季オープン2周年企画!!

**やまがた いくかねし?**

先着30名 限定

平成28年 10月24日(月) 日帰り旅行 **5,000円** 一人様

加茂水族館・最上川の船下り・野菜の庄家庭料理  
で、たのしい秋を満喫しませんか?

お問合せは...  
**(0254)22-1320** 株式会社 **花安** 新発田店

**安全・親切** お客様に思いやりの心で  
社会に奉仕する**福祉タクシー**(4台保有)  
広域消防本部認定民間患者等搬送車  
介護福祉士、ホームヘルパー有資格者が、ご送迎いたします。

**株式会社下越タクシー** ●本社 新発田市豊町4丁目1番32号  
配車センター ☎(0254)22-4714 ☎0120-232245

—市内各小・中学校指定靴販売店—

**靴の ナベタニ**

中央町本店/新発田市中央町1丁目 ☎22-2712  
コモタウンピオ21店/新発田市舟入町3丁目 ☎23-8124