

～感謝！！ 皆様と共に歩んで70年！～

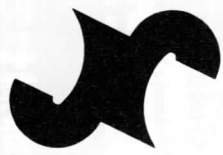

しばた 商工会議所だより

発行所 新発田商工会議所
〒957-8550
新潟県新発田市中央町4-10-10
TEL (0254) 22-2757
FAX (0254) 23-5885

発行人 会頭 佐藤 哲也
編集 新発田商工会議所
印刷 株式会社福島印刷

第27回全国菓子大博覧会・三重 名誉総裁賞 受賞！

(株)宮野食品工業所



くりしゅうらく 栗秋楽

芯まで糖蜜を浸透させた国産栗は、外はさらっと、中はしっとり柔らか。栗の風味を存分にお楽しみいただけるたいへん贅沢な甘納豆です。

1箱(4粒入り) 1,500円(税込) ※要予約

【販売先・お問合せ】

亜月亭(新発田市中田町3-1297-1)

TEL 26-7745

月～土 9:00～18:00

日・祝 8:30～17:30

さくら製菓(株)



ろっか いそあ 六花 磯合わせ

新潟県産のもち米(わたぼうし)を昔ながらの杵つき製法で極薄焼きに仕上げた生地に醤油をからめ、国内産の焼きのりとおぼろを手作業で巻いた逸品です。

10枚入り 432円(税込)

【販売先】新潟伊勢丹、ウオロク、イオン各店

【お問合せ】

さくら製菓(株)(新発田市西園町1-11-22)

TEL 22-2131

営業時間 9:00～17:00

目次

2 P	補助金活用事例「(株)椎谷板金工業」 当所女性会活動報告	5 P	職能短大通信 ほか
3 P	こんにちは！振興委員です ほか	6 P	各種セミナー案内
4 P	YEG通信	7 P	会員事業所訪問紹介「登喜和」ほか
		8 P	クロスワードパズル／各種お知らせ

新発田商工会議所 創立70周年

記念会員交流大会(祝賀会)

11月14日(火) 会場:新発田市カルチャーセンター

◆問合せ先: 当所 Tel 22-2757

6月号

URL <http://www.shibata-cci.or.jp>
E-mail cci@shibata-cci.or.jp

小規模事業者持続化補助金で 販路開拓

スカイライトチューブ新潟
(株式会社 椎谷板金工業)

当社は、建築板金工事業
で主に屋根・外壁・雨樋な
どの工事を行なっています。
さて、外は良い天気な
のに、家の中は暗くて、日
中の電気が欠かせないとい
うことはありませんか？
「電気が無くても明るかっ
たら…」そんな家の暗さの
解消しようと、自社の屋根
工事技術を生かしたスカイ

ライトチューブ事業に参入
しました。現在、新潟県の
特約店として、スカイライ
トチューブの素晴らしさを
知っていただくとうと事業展
開をしています。
スカイライトチューブの
魅力は、電気代0円の太陽
の光を自在に暗い場所に届
けることです。紫外線や熱
をカットした自然光なの
で、人体に優しい明かりが
お部屋に降りそそぎます。
今回、補助金の採択を受

新発田商工会議所女性会活動報告

〜新潟いのちの電話街頭広報活動に協力〜

大型連休明けの5月8日
(月)、新発田駅前におい
て、自殺防止のための相談
や啓発活動を行っていた
「新潟いのちの電話」後援
会下越支部が毎年実施して
いる街頭広報活動に協力、
参加しました。

早朝、通勤や通学で駅を
利用する市民の皆さんに
「おはようございます、新
潟いのちの電話です」「気
をつけていってらっしゃ
い」など、ひとりひとりに



声をかけながら、広報リー
フレットや相談電話番号が
書かれているティッシュを
手渡しました。

「人工照明とは違って、自
然光が気持ち良い」と、
お客様から喜びのコメント
を多数いただいています。
一般住宅から工場・倉庫な
どの産業用まで多様な設置
が可能です。ぜひ、弊社の
体感場へお越しください。

けたことで、広く広報活動
や展示会の出展ができ、商
品の認知度を高めることがで
きると期待しています。こ
の商品の特徴は、体感して
みて初めて解ることです。
体感された方の成約率が高
いの、それを裏付けてい
ます。

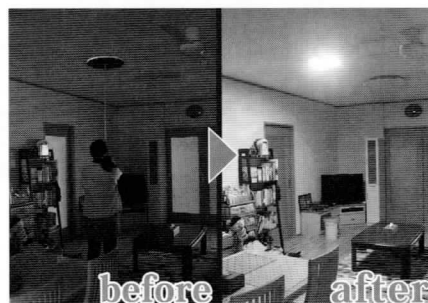

住所…切梅618
営業時間…9時〜17時
休日…日曜日・祝日
(体感会の時は営業)
TEL…28-7183
FAX…28-7184
<http://www.yane-toi.com>

いつでも、
だれでも、
どこからでも

新潟 いのちの電話



みんな笑顔に
なってください。

新発田 (0264) **20-4343**
村上 (0264) **53-4343**
新潟 (025) **288-4343** **上越** (025) **522-4343**
長岡 (0258) **39-4343** お近くの電話番号にお掛けください。

一市内各小・中学校指定靴販売店一

靴のナベタニ

中央町本店/新発田市中央町1丁目 ☎22-2712
コモタウンピオ21店/新発田市舟入町3丁目 ☎23-8124

小池塾

小学生英語から大学受験まで

駅前教室 新発田市諏訪町1-2-10
緑町教室 新発田市緑町2-16-10
豊町教室 新発田市豊町2-9-3
(NEW) 住吉町教室 新発田市住吉町3-3-27

Upgrade corporation

<http://koike-jk.com/> Tel 0254-26-7731

ご葬儀 **24時間受付** 送る心を大切に。

はな やす **花安**
新発田斎場

TEL. (0254) **22-1320**
FAX. 0254-24-5156 新潟県新発田市荒町 1521

病院施設から斎場へ
直接ご入館いただけます。
花安 新発田 株式会社
www.shibata-saiyou.com

SHIBATA GAS **新発田ガス**
ウィズガス

nikotan & monotan
ニコタン & モモタン
nikotan.com ☎ 22-4181

あなたの笑顔を第一に 個人から企業・団体まで 納得と安心の総合法律事務所

弁護士法人 **新潟第一法律事務所** 新発田事務所
Niigata Daiichi Law Office
新潟県弁護士会・東京弁護士会所属
所長・弁護士 中川 正一
弁護士 塩谷 陽子
弁護士 小林 優介

新発田市中央町4丁目2番6号【新発田市役所近く】 TEL.0254(21)4300代 受付時間/月~金曜9:00~17:00

こんにちは！ 振興委員です



猿子会社
代表取締役

こんにちは。行政書士の猿子会社です。今年度から振興委員のメンバーに参加させていただくことになりました。どうぞよろしくお願いいたします。

興をご祈念いたします。これから他の委員の皆様と一緒に頑張っていきたいと思っております。どうぞよろしくお願いいたします。

早いもので熊本地震からもう1年余りが経ちました。まだ仮設住宅にお住まいの方も数多くおられると聞いております。被災地および被災者の皆様の1日も早い復旧、復

こんなときには行政書士にご相談下さい！
①ビジネスに関する困りごと
・お店を始めたい方、事業を始めたい方の営業

②暮らしに関する困りごと
・たとえば、相続・遺言で悩んでいる、将来、家族が認知症になったらどうすればいいのなど個人の悩みは様々です。誰に相談したらよいかわからない、そんなときにお役に立てます。守秘義務がありますので安心してご相談ください。

③無料相談会開催中！
毎月第3木曜日、午後1時から午後4時まで
新発田市東新町2-3-28
フリーダイヤル
0120-481-797

落谷虹児 まちなかアートギャラリー 開催中！

この企画は、今年7月に落谷虹児記念館が開館30周年を迎え、観光客等にまちなか散策にあわせて市内お菓子屋(チェックポイント)巡りを楽しみながら、もつと落谷虹児作品を知ってもらおうというものです。チェックポイントになっています。

市内お菓子屋は、「新発田ブランド認証商品」取扱店となっています。スマホ専用アプリをダウンロード

ウンロードしてもらい、店内で落谷虹児作品を読み込むと、その作品の概要やお店のおすすめ商品が表示されスタンプが貯まります。スタンプを3つ集めると、落谷虹児記念館で「オリジナルグッズ」をもらえますのでぜひご参加ください。

■開催期間
平成29年5月9日から通年。(終了期限は設けません。)
■参加店(チェックポイント)
菓匠庵 寿堂(大手町4)、江戸屋餅菓子舗(中央町3)、和泉屋(中央町2)、御菓子司 菊谷(大栄町7)、



Android版
Playストア
「COCOAR2」
で検索

新柳本店(諏訪町3)
※今後、参加店を増やしていく予定です。
■お問合せ
新発田市観光振興課
TEL 28-9960

重症化を予防するために。困難な病気に立ち向かうために。
アクサ生命から、2つの医療保険が新登場。

新登場

**予防・早期治療
サポート**

重症化予防支援保険
(無解約払戻金型)

新登場

**患者申出療養
サポート**

患者申出療養給付保険
(無解約払戻金型)

- アクサ生命は、商工会議所と協力し、会員事業所の各種ニーズ(弔慰金・見舞金制度、退職金制度、リスク対策や事業承継など)を共済制度/福祉制度でサポートしています。
- 本商品をご検討の際には、「重要事項説明書(契約概要・注意喚起情報・その他重要なお知らせ)」 「ご契約のしおり・約款」を必ずご覧ください。

〈お問い合わせ先〉 新潟支社 新発田営業所 〒957-0053 新発田市中央町4-10-10
新発田商工会議所ビル TEL 0254-26-3470

AXA アクサ生命
redefining / standards

AXA-A1-1608-1776/9F7

YEEG通信

新発田商工会議所青年部 HP <http://www.shibata-yea.com/>

交流委員会主管の田植え体験事業「田楽」出会い・絆・交流 田んぼで楽しもう！」が去る5月14日に行われました。当日は晴天に恵まれ、多くの参加者が泥んこになりながらも、昔ながらの手植えでの田植え体験を楽しんでいました。多くの市民の方にご参加いただきましたこと、心より御礼申し上げます。

さて今月は、先述の田植え体験事業を主管した交流委員会の会員をご紹介します。①役職②氏名③事業所名

- ①委員長
②伊関大蔵
③(有)伊関酒店
(株)伊関商店
- ①副委員長
②佐藤貴大
③いずみ接骨院
- ①副委員長
②仁木隆雄
③(有)種権園芸

- ①委員
②飯沼和明
③島津印刷(株)
- ①委員
②石井和郎
③(株)石井組
- ①新入会員
②石井和歌子
③新発田運輸(株)
- ①委員
②桐生澄江
③鳥竹
- ①委員
②小林宏輔
③登喜和
- ①委員
②小林栄人
③(株)ユタカオート
- ①委員
②高島健二
③(有)シートメタル
- ①委員
②廣岡雅志
③手紙



田植え体験の様子。当日は総勢約70名で行いました。

交流委員会は、他団体との枠を超えて活動を行う対外交流と、会員間でのレクチャー等を通じた対内交流の2つを柱とした事業を行います。今後は各種団体との交流や、今回田植えを行った稲の収穫事業を予定しています。交流委員会のメンバーをどうぞ宜しくお願いいたします。

- ①委員
②前田拓磨
③Growfly
- ①委員
②皆川良成
③(株)皆川商会

ひとりと

あれほど多く積もった1月の積雪が嘘のように日々気温の上昇と共に、梅雨入りも近づきジメジメとした季節になりました。植木屋さんとしては庭木の手入れよりも、刈っても刈っても絶え間なく伸びてくる雑草対策に追われる日々を過ごしています。

特にこれからの時期は植木の病害虫が多く発生してまいります。その中でも有名なのが通称「アメリシロ」ことアメリカシロヒトリでしょう。この害虫は、5、7、9月に多く発生して、みだりに多く発生して、みだりに競馬場インター近のポプラ並木が、ほぼ毎年夏から秋にかけて葉が食べられ茶色になっていきます。これこそアメリシロの被害です。消毒しても害虫自体に少しづつ耐性がつき、新しい殺虫剤とのいたちごっこになっていくのちもしれません。

山とは違い、人の住む「住宅街」はそれなりに対策を取らざるを得ません。実は植木屋さんはそのような維持管理の仕事が多いです。単純にそのような害はゼロにはなりません。ですので、私たちが生活していく中で、様々な変化していく中で、合わせながら生きていくことが大事ですね。

新発田商工会議所青年部 会長 長谷川公彦

新発田建設株式会社

代表取締役社長 渡辺 明紀
本社 新発田市富塚1942番地 ☎ (0254) 27-5711(代)

新発田の葬送と共に、創業100年 “愛すれば～まち・ひと・こころ～”

ご葬儀は 【葬儀・生花花環・仏壇仏具・霊柩車】
24時間受付 TEL (0254) 22-2882 (代表)

マルフチ葬祭

どちらの式場へも病院から直接ご安置が出来ます(安置室完備)

“桜のぬくもり” 緑町斎場 **アートホール桜** (国道7号沿、二葉小前)
“城下のやすらぎ” 大手町斎場 **メモリー新発田 マルフチ会館** (新発田城近、西高校前)

お一人様からご新婚様、ファミリーからグループ、団体旅行まで
JTBはおお客様の満足・感動・夢を実現します

JTB イオンモール新発田2階
トラベル21 お気軽に！親切・丁寧 安心・安全お任せ下さい

2Fフードコート隣 屋上中央出入口が便利 TEL:22-2801 営業時間 10:00～19:30

koyanagi
小柳産業株式会社
TEL0254-22-7010 ☎ 0120-538-587

美しさ 求めて
Nc nob Collection
宝飾・婦人服・バッグ・アート etc.
ノブ・コレクション 新発田市御幸町1-2-18 TEL24-4692

新潟職能短大通信

「校長就任のいきさつ」

新発田商工会議所会員のみなさまには常日頃から当大
学校運営などにご理解とご
支援をいただき感謝申し上げ
ます。このたび校長とし
て着任いたしました寺内美
奈でございます。全国の職
業能力開発大学校では初の
女性校長ということで、緊
張の日々を過ごしております。
地域の皆さまとの交流
を深めてゆきたいと思いま
すので、どうぞよろしくお
願い申し上げます。

入校し、そのうち女子学生が
10名と一割を超えました。私
も工学系出身(今でいうリケ
ジョですが)であることや、
共通する趣味が幸いしたの
か、新入生や在学生も気軽に
声をかけてくれるようになり
ました。本校の学生も新発田
市の皆さまのご支援をいただ
きながら、成長してくれるこ
とを祈念しております。

今年度も本校では、地域産
業の高度化を目指し、各種
セミナーの開催、講師派
遣、施設開放などを行って
おりますので、どうぞご活
用ください。また、受託研
究および共同研究のご依
頼・ご要望などがございま
したら、お気軽にお問合せ
ください。今後もさらなる
地域貢献をめざし、学生お
よび教職員一同努力する所
存です。皆様のご支援のほ
どよろしくお願ひ申し上げ
ます。

さて、私は千葉県市川市の
出身で、ここ20年は東京都
八王子市に住んでおりまし
た。このたび、初めての転
勤の地となりましたのが新
発田市です。3月中旬に初
めて新発田駅に降り立ち、
まず感じたのはガラスのよ
うな澄んだ空気でした。大
袈裟かもしれないが、頭
から足先までスーツと何か
が洗い流されるような感じ
でした。それとともに、殺
伐としてない時間の流れが
新天地で生活するという私
の不安を解消してくれまし
た。新発田市内は新旧名
所・名跡が数多くあるそう
なので、散策しながら趣味
の写真撮影をしてみようと
思います。



新潟職業能力開発短期大学校
校長 寺内美奈

新発田商工会議所で経営相談
を受けられている方は
2,000万円以内
(ご利用には一定の要件がございます)

マル経資金 (小規模事業者 経営改善資金)
返済期間/ 運転資金7年以内(うち据置1年以内)
設備資金10年以内(うち据置2年以内)
貸付金利/ 固定1.11%(平成29年5月17日現在)
担保・保証人/ 不要

はつらつ就職セミナー

テーマ 「今、求められる人材とは」

日時/平成29年6月29日(木) 13:30~
講師/総合包装資材
株式会社三和商会
代表取締役社長 鈴木 栄二 様
会場/新発田市カルチャーセンター
2階 視聴覚室
新発田市本町4-16-83

参加無料

お申込み・お問合せ先/
主催者 新発田商工会議所はつらつ仕事館
新発田市中央町4-10-10

(新発田商工会議所内) 電話26-6505

国の教育ローン (日本政策金融公庫 国民生活事業)

高校、大学等への入学時・在学中にかかる費用を対象とした
公的な融資制度です。在学中の方でもご利用可能です。

【ご融資額】 学生・生徒一人あたり350万円以内
【金利】 年1.81%(固定金利、平成29年4月3日現在)
※母子家庭の方は、年1.41%(固定金利、平成29年4月3日現在)
【ご返済期間】 15年以内(交通遺児家族または母子家庭の方については18年以内)
【お使いみち】 入学金、授業料、教科書代、アパート・マンションの敷金・家賃など
【ご返済方法】 毎月元利均等返済(ボーナス時増額返済も可能)

お電話でのご相談・お問い合わせ
教育コールセンター 0570-008656
また、インターネットでのお申し込みも可能です。 [日本公庫 教育ローン](#)

小規模企業者専用のカードローン

miniカード 創業者枠100万円 一般枠300万円

中小企業とともに歩む身近なパートナー

新潟県信用保証協会 新潟 信用保証

新潟市中央区川岸町1丁目47番地1
(新潟県中小企業会館内) ☎025(267)1315

子どもたちが描く 未来のために

新潟県エコ事業所認定

SHOEI 昭栄印刷株式会社
●本社・工場 〒959-2415 新潟県新発田市住田97
TEL 0254-39-6000 (代) FAX 0254-39-6003
●東京事業部 〒108-0073 東京都港区三田1-1-15・4F
TEL 03-5418-7667 (代) FAX 03-5418-7668
●営業所 新潟営業所・大阪営業所

新発田 食品団地

団地事務局 新発田市岡田
TEL(0254)22-2631 FAX(0254)23-6135

(株) 一 九 蒲 鉾 店	(株) 栗 山 米 菓
佐 久 間 食 品 (株)	日 東 ア リ マ ン (株)
庭 山 綜 合 食 品 (株)	(株) ひ だ の
(有) 古 山 製 麵 所	(株) マ ル コ 岩 村
(株) 宮 野 食 品 工 業 所	(有) 宮 村 製 麩 所
丸 紅 ロ ジ ス テ ィ ク ス (株)	

TOP SECRET
商工会議所のヒミツ

<http://www.jcci.or.jp/secret/>

**「税務調査に選ばれにくい企業体質をつくる」セミナー
『“節税対策”だと思って参加される方、
ごめんなさい』**

この挨拶から始まるこのセミナーは、半生を税務調査を生業としていた本講師が税務調査に携わった中で、どんな経営者がどんな手法で納税を免れようとしていたのか、それらを反面教師として、どうすれば「税務調査に選ばれにくい企業体質」を構築することができるのかを、元国税調査官で、多くの著書を出版し、柔らかな関西弁で各地で好評の税理士 飯田真弓 様よりご講義いただきます。

日 時：平成29年6月21日(水) 午後3時～5時
会 場：新発田商工会議所 4階ホール
講 師：飯田 真弓 氏
受 講 料：会員1,000円／非会員3,000円
定 員：50名(定員になり次第〆切)
お申込・お問合せ：新発田商工会議所 TEL 22-2757

**小規模事業者のための経営計画作成セミナー
～どんぶり勘定・成り行き経営からの脱却へ～**

小規模事業者にとって経営計画がなぜ必要なのか、経営計画を作る意味とは何かを、講師自らの経営経験をもとにわかりやすく、そして力のある言葉で受講者の皆様にお届けいたします。

日 時：平成29年7月10日(月)
午後2時～5時
会 場：イクネスしばた 2F多目的室4
講 師：(株)アテナリノベーション 立石 裕明氏
対 象：小規模事業者
受 講 料：無料

定 員：20名(定員になり次第〆切)
お申込・お問合せ：新発田商工会議所 TEL 22-2757



**小規模事業者のための
Instagramで新規客を獲得して
LINE@でリピートさせる方法**

日 時：平成29年7月20日(木) 午後2時～4時
会 場：新発田商工会議所 4階ホール
講 師：イースパイア(株)
代表取締役 横田 秀珠 氏

内 容：
◆Instagram(インスタグラム)ってなに？
◆InstagramがSNS集客で最も注目の理由とは？
◆Instagramハッシュタグ検索で買い物
◆他のSNSに無いLINEプッシュ配信の威力と秘訣
◆通販も営業も使えるLINE@を使ったリピート法
定 員：20名(定員になり次第〆切)
お申込・お問合せ：新発田商工会議所
TEL 22-2757

**小規模事業者のための経営分析セミナー
～店舗を構えてご商売されている～**

売上向上を目指すための第一歩として、自店が今どのような状況にあるのか現状を把握するところから始めます。自店の売れ筋商品やお客様のこと、ライバル店のことなど、本セミナーでは経営分析の必要性と、そのやり方について学びます。

日 時：平成29年7月11日(火) 午前10時～午後5時
会 場：イクネスしばた 2F多目的室4
講 師：中小企業診断士・コンサルティングオフィスK 菊池秀幸氏
対 象：小規模事業者
受 講 料：無料
定 員：20名(定員になり次第〆切)
お申込・お問合せ：新発田商工会議所 TEL 22-2757

※小規模事業者とは、おおむね常時使用する従業員の数が20人(商業又はサービス業に属する事業を主たる事業として営む者については、5人)以下の事業者をいいます。

税務署からのお知らせ

注意!

国税庁個人課税課資産課税係をかたる不審文書送付事案が発生しています

最近、国税庁個人課税課資産課税係を名乗り、「熊本地震の復興支援で所定の口座に振り込むことにより、相続税に特別減免措置を受けられる」旨記載された不審な文書が送付されています。

国税庁(国税局又は税務署)からそのような文書を送付することはなく、また、口座に振り込むことによる相続税減免措置の制度もございませんので、決して、指定された口座に振り込むことのないようご注意ください。

**にいがた産業創造機構は、県内企業の
皆さまの挑戦やお悩みをサポートします!**

創業したい!

販路開拓したい!

新商品・新技術を開発したい!

海外展開したい!

AI・IoTを導入・活用したい!

人材育成したい!

【総合相談窓口】公益財団法人にいがた産業創造機構(NICO)
〒950-0078 新潟市中央区万代島5-1 万代島ビル9階
TEL:025-246-0025 E-mail:info@nico.or.jp

当所は地元創業を 応援しています!!

同日開催!! 労働保険相談会

6月の創業・労働相談日 6月25日(日)午前9時~午後4時

会場:新発田商工会議所

◆お申込み:当所 TEL.22-2757(事前予約制)

検定試験予定表

検定試験	施行日	申込受付期間	受験料
リテールマーケティング (販売士)2-3級	7月8日 (第2土曜)	6月16日(金)まで	2級 5,660円 3級 4,120円

※申込書は当所ホームページ (<http://www.shibata-cci.or.jp/>) よりダウンロードできますのでご利用下さい。
お申込・お問合せ先 新発田商工会議所 TEL.22-2757



アクサ生命 共済推進員紹介

大沼麻美

お伺いします!よろしくお伺いします!



会員登録所紹介
登喜和
三代目 小林宏輔

Q. お店の紹介を。
創業は昭和29年ですが、今年の5月3日にリニューアルオープンしました。中は、L字カウンター11席・個室カウンター5席・半個室テーブル4席です。奥の個室カウンターは、基本的に10,000円以上のおまかせコースをご予約頂いたお客様から優先的に入っていただいています。が、お座敷が無くなってしまったので、お子様連れのお客様などでもご利用頂き

たいと思っています。僕自身も小学生と幼稚園の三児の父ですが、子連れでかつ、お寿司をカウンターで食べる所ってあまり無いです。普段から家族で寿司屋なんてなかなか行かないですが「年に1回位、家族で行きたいな」という思いから個室のカウンターを作りました。お寿司の内容は基本的に今までと変わりませんが、新たに「おまかせコース5,000円・7,000円・10,000円」を作りました。飲み物別で、その日の最高の素材を使ったお料理と握りという内容になっていきます。苦手な物は変更します。

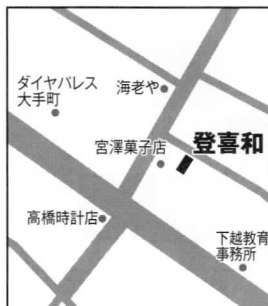

① 中央町3-7-8
② 昼12:00~13:30
夜18:00~22:00
③ 木曜日
④ 22-3358

オープンしてしばらく経ちましたが、おまかせコースが思いのほか好評でありたいです。ぜひ一度新しい登喜和に足を運んで頂けたらと思います。

しばた商工会議所だよりに 広告を載せませんか?

ただの広告ではなく「持参した方は30%OFF」等、サービスクーポンを兼用して自社をアピールしてみませんか?

- ◆大きさ:1コマ/縦2.7cm 横9.2cm
- ◆種類:1~4コマ・6コマの5種類
- ◆掲載月:ご相談に応じます(毎月1日発行)
- ◆料金:1コマ/10,800円(税込、白黒)
- ◆配布エリア:新発田市 約29,500世帯(豊浦・加治川・紫雲寺を除く)
- ◆お問合せ:新発田商工会議所 TEL.22-2757

いきいき、レシートガラポン

限定 800本!!

レシート有効期限 6月5日(月)~6月23日(金)
ガラポン抽選期間 6月5日(月)~6月30日(金)

期間中、いきいきスタンプ加盟店でお買物をしたレシート合計5,000円以上で1回抽選!(他店舗との合算可能です。)
※ガラポンの回数は高額のお買物であっても、お一人様上限4回です。

抽選期間内でも800本に達し次第、終了致します!

1等 いきいきスタンプ 1,000枚
2等 いきいきスタンプ 500枚
3等 いきいきスタンプ 300枚 4等 いきいきスタンプ 50枚

空くじなしたよ!

ガラポン会場/いきいきスタンプ事務局
詳しい内容は加盟店ポスター等をご覧ください!

お問い合わせ:いきいきスタンプ事務局 TEL.0254-22-3053
新発田市大手町1-3-13 <http://www.iki2stamp.jp> いきいきスタンプ 検索

平成29年度 しばた あやめまつり

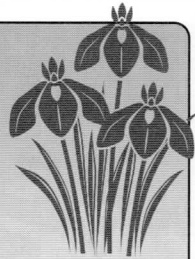

●開催期間
6月9日(金)~30日(金)の22日間

●開催場所:五十公野園・あやめ(ライトアップ 21時まで)

●イベント内容

【観光協会による物産品・飲食販売】

・開催日時: 9日~30日 10:00~15:00

・開催場所: 公園内特設イベント会場

【ステージイベント】

・開催日時: 期間中土日10:00~

・開催場所: 公園内特設イベント会場

※18日(日) 11:00~13:30 新発田よさこい物語~初夏の宴~

【三都市交流会~加賀市(友好都市)×須坂市(姉妹都市)×新発田市~】

・開催日時: 6月17日(土)・18日(日) 10:00~15:00

・開催場所: 公園内特設イベント会場

●その他同時開催イベント開催!詳しくは下記HP・SNSにてご確認ください!!

問合せ先: (一社) 新発田市観光協会 ☎(0254)26-6789

HP: <http://shibata-info.jp/>

HP・Twitter・Facebookにてあやめの開花情報を随時更新します!

めざせ100彩 健康ウォーク第1弾「しおかぜウォーク」

参加者
募集

◆日時/6月11日(日) 午前9時30分スタート(午前9時受付開始)

◆集合場所/藤塚浜海水浴場(スタート・ゴール会場)

・車で越しの際は、海水浴場付近の駐車場をご利用ください

◆参加費/200円(当日集めます)

◆コース/4.5kmと8.5kmの2コース
(所要時間:1時間20分から2時間)

4.5km:しおさいの路(藤塚浜)、県立紫雲寺記念公園周辺

8.5km:しおさいの路(藤塚浜)、県立紫雲寺記念公園、落堀川沿い、松塚漁港

・コースは当日選択してください

・子どもから高齢の方までどなたでも参加できるコース設定です

◆申込期限/6月6日(火)※準備の都合上、事前申込みにご協力ください

◆開催の有無(当日)/次の方法で開催の有無をお知らせします

1.FMしばた(76.9MHz):午前6時45分~7時頃放送

2.市ホームページ:午前7時頃トップページ「新着情報」でお知らせ

*悪天候の場合は中止となります

◆参加賞・特典

・紫雲寺特産ゼリー、ソフトドリンク

・紫雲の郷入館割引券

◆持ち物/飲み物、タオル、歩きやすい服装等、各自必要なものをご持参ください

◆服装/暑さ対策をお願いします

【申込み・問合せ先】めざせ100彩健康づくり推進実行委員会

事務局:新発田市健康推進課 めざせ100彩推進係

電話:0254-22-3030(代表) 内線1264・1265

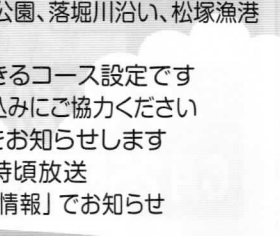
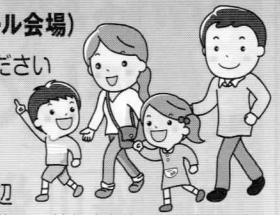

先月号(第409号)解答
「シラカワゴウ」でした

※ハガキに解答・住所・氏名・年齢をご記入の上、6月15日までにご応募下さい。
抽選で5名様に粗品をプレゼント!
ご意見・ご要望もお待ちしております
応募先 新発田商工会議所
〒957-8550
新発田市中中央町4-10-10

1	2		3	A	4
5		B 6			
	7			B	C
9	D		10		
		11			E 12
13			F		14
A	B	C	D	E	F

【タテのカギ】

- 1 胃にやさしいコメ料理
- 2 北極で見られる光のカーテン
- 3 すしの口直しにつまむもの
- 4 落ち葉や幸せをかき集める道具
- 6 いちかばちかの〇〇に出る
- 8 片目の瞬きでアイコンタクト
- 9 お腹の中に胎児のいる女性
- 10 相撲で負けを表す星の色
- 11 刺身は「てっさ」という
- 12 油揚げをさらう鳥

【ヨコのカギ】

- 1 妖怪のつばらぼうにはこれがない
- 3 和琴や箏(ひちりき)が使われる音楽
- 5 葉はコアラの主食
- 7 スタジオを飛び出して外で撮影
- 8 服の袖で覆う部分
- 9 レバーに合う緑の野菜
- 10 地中に打ち込む棒
- 11 ホテルのチェックインはここで
- 13 コンセントに差し込むのは〇〇〇
- 14 難しく言うと「頸部(けいぶ)」

タテとヨコの問題を解いて、白い□を埋めてください。すべてカタカナが入ります。

クロスワードパズル

5月号クロスワード当選者

応募者数 86名 正解者数 86名 厳正な抽選の結果、次の5名様が当選されました。

- ・伊藤 徹さん(緑町)
- ・坂井 弓子さん(中央町)
- ・澁谷 龍之介さん(島潟)
- ・瀧澤 勝一さん(諏訪町)
- ・八百板 厚子さん(繁山)

本誌のクロスワードにご応募された方のハガキは、一定期間保管後、破棄いたします。

父の日は6.18 ~頑張っているお父さんに!
気持ち伝わるお花のプレゼント~

(株)九楽園生花店

こころにとどく
花キューピット

新発田市大手町3-1-4 ☎26-1187代 FAX 22-3552

次回のアレンジメント教室は

6月15日(木) 10:00~12:00 花材費 2,000円(税込) 受講料無料!
(あらかじめ電話でお申し込み下さい。)

祝 お宮参り、百日祝、 赤ちゃん誕生記念写真

クーポンご持参でスタジオ記念写真6つ切サイズ1ポーズ以上台紙付きでご利用の方に、2,500円相当のキャビネサイズ写真を無料で焼増します。
※他の割引サービスの併用はできません。



サンチャン写真館

緑町本店スタジオ

住 新発田市緑町2-1-16

☎ 緑町本店スタジオ / 0254-22-3617

HP <http://www.sanchan.jp/>

赤ちゃん誕生、七五三、入学、卒業、成人式、結婚式、いい日いつでもサンチャンへ!

休日ローン相談 毎月第1・第3日曜日

相談会場: 本店営業部

午前10時~午後4時

※お正月2日及びゴールデンウィーク等の連休は除きます。また、当金庫の都合により開催できない場合がございます。

新発田信用金庫 0254(24)7839

~美しさへ、心からのおもてなしをあなたに~ We Create Beauty.

COSMETICS & PHARMACY



あげい化粧品店
化粧品のあげい
アゲイシ薬局 緑町店

新発田市諏訪町1-2-20

駅前本店 TEL22-6889

新発田市舟入町3-12-11

ウオロクモ店 TEL21-2233

新発田市緑町3-3-3

TEL24-6266 FAX24-6198



安全・親切 お客様に思いやりの心で

社会に奉仕する福祉タクシー(4台保有)

広域消防本部認定民間患者等搬送車

介護福祉士、ホームヘルパー有資格者が、ご送迎いたします。

株式会社下越タクシー ●本社 新発田市豊町4丁目1番32号
配車センター ☎(0254)22-4714 ☎0120-232245