

～会員から信頼され、市民から親しまれ、行動する会議所～



しばた 商工会議所だより

発行所 新発田商工会議所
〒957-8550
新潟県新発田市中心4-10-10
TEL (0254) 22-2757
FAX (0254) 23-5885

発行人 会頭 佐藤 哲也
編集 新発田商工会議所
印刷 島津印刷株式会社



(有)花のみどりや 新発田駅前本店

スタッフ紹介



俵田 敦子さん

入社半年になります。普段から笑顔を決やさず、お客様からも自然な笑顔で接していただけると心掛けています。
趣味は音楽鑑賞とアーティストの曲に合わせて友達とダンスをするのが楽しいです。



水嶋 ひかるさん

入社半年になります。お客様のご希望通りの商品をご用意できるよう心掛け、仕事に取り組んでいます。
フラワーアレンジメント研修の受講がきっかけで最近覚えるのが楽しく、これから色々なフラワーアレンジメントを作っていきたいです。

住所 諏訪町1-3-22
TEL 23-2583
HP <https://www.eflora.co.jp/shop/ananomidoriya/>

目次

2P	新発田食関連企業見学・交流事業	6P	トレンド通信 ほか
3P	会員事業所トークリレー 鮨 登喜和 ほか	7P	会員事業所紹介 東港ラーメンショップ/ 女性会活動報告
4P	YEG通信	8P	クロスワードパズル/各種お知らせ
5P	新潟職能短大通信/ あやめ城下町おごっつおう祭り ほか		

**レトルト雑煮
「城下町しばた雑煮合戦」
販売中!**



10月号

URL <http://www.shibata-cci.or.jp>
E-mail cci@shibata-cci.or.jp

地元就職と共同研究の土壌作り
新発田食関連企業見学・交流事業

この交流事業は、(株)第四銀行・新潟大学・新発田市・新発田商工会議所の産官学金が連携し、首都圏への若年人口の流出対策のひとつとして、新潟大学の学生が企業見学や経営者、従業員との交流を通じて、各企業の経営理念や商品・技術開発に携わり理解を深め、将来的な地元就職率の向上を目指し、地方創生の実現に貢献していくものです。

9月19日は、(株)栗山米菓・片山食品(株)、9月20日は、日東アリマン(株)・菊水酒造(株)を訪問しました。企業の概要説明を受けた後、工場見学を行い、社員を交えたグループディスカッションや質疑応答では学生から活発な意見があり、これから迎える就職活動に向け、真剣に取り組んでいました。また、お菓子の試作体験や試食・試飲などもあり、企業の魅力にも触れました。

今回の2日間に渡る企業見学・交流事業を経て、参加された井上智恵さんは「新発田高校出身で、地元の企業に触れて、有名で魅力ある食品メーカーが多くある事を知りました。」

町田大輔さん「普段あまり見られない企業を見学させていただき、今回の訪問は自身の将来に繋がると感じました。」

手塚広夢さん「普段から購入している商品も多く、知識を広げるいい機会になりました。」

他にも今回の経験を経て食品開発メーカーに勤めたい、目で見えて聞いている将来のビジョンが見えた等の意見が聞かれ、有意義な企業見学・交流事業となりました。



9/19 片山食品(株) 商品試食



9/19 (株)栗山米菓 企業説明



9/20 菊水酒造(株) グループディスカッション



9/20 日東アリマン(株) 工場見学

新発田の葬送と共に、創業100年 “愛すれば～まら・ひと・こころ～”

ご葬儀は 【葬儀・生花花環・仏壇仏具・霊柩車】
24時間受付 TEL(0254)22-2882 (代表)

マルフチ葬祭

どちらの式場へも病院から直接ご安置が出来ます(安置室完備)

“桜のぬくもり” 緑町斎場 **アートホール桜** (国道7号沿、二乗小前)
“城下のやすらぎ” 大手町斎場 **メモリー+新発田 マルフチ会館** (新発田城近、西高校前)

新発田 食品団地

団地事務局 新発田市岡田
TEL(0254)22-2631 FAX(0254)23-6135

(株) 一 九 蒲 鉦 店	(株) 栗 山 米 菓
佐 久 間 食 品 (株)	日 東 ア リ マ ン (株)
庭 山 綜 合 食 品 (株)	(株) ひ だ の
(有) 古 山 製 麵 所	(株) マ ル コ 岩 村
(株) 宮 野 食 品 工 業 所	(有) 宮 村 製 麩 所
丸 紅 ロ ジ ス テ ィ ク ス (株)	

発表会 記念日 秋のお祝いに花のプレゼントを!

(株) 九 楽 園 生 花 店

新発田市大手町3-1-4 ☎26-1187(代) FAX 22-3552
つきいち・いけばなクラス

10月4日(木) 10:00~12:00 どうぞお気軽に♪
受講料2,000円(花材費、税込)(あらかじめ電話でお申込み下さい。)

こころにとどく **花キューピット**

koyanagi 家屋解体も おまかせください

小柳産業株式会社

TEL 0254-22-7010 ☎ 0120-538-587

はつらつ 就職セミナー

参加費
無料

テーマ「より良き再就職のスタートを切るために
～その課題と乗り越え方について～」

- ◆日時 10月25日(木) 13:30～
- ◆講師 新発田公共職業安定所
就職支援ナビゲーター 落合 直人 様
- ◆会場 新発田市カルチャーセンター 2階視聴覚室
新発田市本町4-16-83
- ◆お申込み・お問合せ
主催者 新発田商工会議所はつらつ仕事館
〒957-8550 新発田市中央町4-10-10
(新発田商工会議所内)
TEL 26-6505



昭和29年創業、代々寿司業を営む「鮭 登喜和」は私で三代目となります。

今回テーマが事業承継と言う事ですが、初代から私までどの様にやり代わって何を承継して来たのかを、書きたいと思います。

初代祖父の時代は戦後。日本の経済は冷え込み、「今まで通り」が通じない世の中で、祖父は大変な起業家だったそうです。サイダー工場や小口運送の会社を営んでいま

口より赤身、酒も1種類、店の真ん中にストープをかけて魚のあらを煮込んだ汁を、祖父が気に入ったお客様には夕ダで、気に入られなかったお客様は有料と言う調子で、店

したが廃業し、元々日本料理の職人だった事から、鮭登喜和を開業しました。当時は何も無い世の中。売れるものは何でも売ると言う時代だったと、祖母から聞かされてい

その頃、握りは大きく、トロより赤身、酒も1種類、店の真ん中にストープをかけて魚のあらを煮込んだ汁を、祖父が気に入ったお客様には夕ダで、気に入られなかったお客様は有料と言う調子で、店

新発田中小企業相談所

10月1日より経営指導員として、各種相談の窓口となりますのでよろしくお願いたします！



小野 洋
経営指導員



高崎 健二
経営指導員

相談等お気軽にお問合せ下さい。
新発田商工会議所・中小企業相談所
Tel.22-2757 <http://www.shibata-cci.or.jp>

は毎日馴染みのお客様で賑わっていたそうです。大晦日から元旦まで夜通し宴会だったとか(笑)。

その後、祖父が52歳と言う若さで他界。否応なく2代目の父に引き継がれます。19歳の若さで代表となった父。今現在67歳なので、つけ場(調理場)に立って48年。当店の軸を作り育てたのは2代目だと思えます。父曰く、バブル期は毎日鮭を10キロ買って売りにまわっていた。出るのは大トロばかりで、赤身は賄いもしくは廃棄。とにかくお客様に食べたいと言う物を追われるまま仕込み握り続ける

日々。そこから、バブル崩壊後のグルメブーム。ここから落ち着いて自分の出した物を出せる環境になったそうです。

大トロが売れなかった時代から大トロしか売れない時代へ変わるなか、何が変わったのか？それは人間の『価値観』なのだと思います。じゃあ今3代目の私はどうするか？

今は情報の時代。溢れ返った情報の中で生きている我々は鮭の握りの「本当に美味しい」とは何なのか？「本当に価値がある鮭の握りとは何なのか？」を提供する側がより

新規入会事業所募集中!!

応援します。

あなたの会社の福利厚生

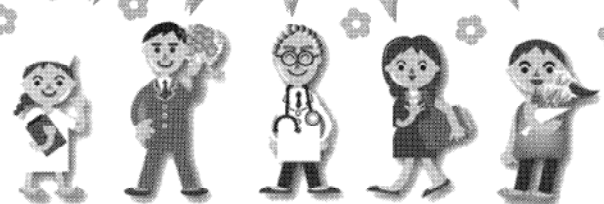

(公財)新発田市勤労者福祉サービスセンター
新発田市中央町4-10-10 新発田商工会議所3F
TEL: 22-8000 FAX: 22-8080 <http://www.shibata-kinrou.jp>

TOP SECRET
商工会議所のヒミツ
<http://www.jcci.or.jp/secret/>

深く追求して、それをお客様にちゃんと伝えて商売していく、してあげる時代です。

本質を捉え、真に価値のある物を提供し鮭登喜和の3代目として店を進化させて行く事が、受け継がれた者の責務、本当の事業承継と考えて頑張るべきだと思います。

創業から変わらない物は、お客様の美味しいの一言と笑顔だけと信じて。それだけは忘れずに日々精進して参ります。

① 中央町3-7-8
② 22-13358
③ 営業12時～13時30分 夜18時～22時
④ 休 月曜日

新潟職能短大通信

「5S」の取組

皆様は「5S」という言葉をご存じでしょうか？

「5S」とは、「整理」「整頓」「清掃」「清掃」「整頓」という言葉で、製造業においては、5Sに取り組みることにより、災害を防止し、作業の効率を向上させる効果があるとされています。多くの企業では、この5Sの取組が行われており、本校でも5Sの取組を行っております。

さて、「整理」「整頓」「清掃」「清掃」という言葉をご存知の方は多いと思いますが、それぞれの意味まではしっかり理解されている方は少なく感じます。それぞれの意味については次のようになります。

「整理」：雑多なものの中から必要なものと不要なものを分けて、不要なものを処分すること

「整頓」：工具、材料などを使いやすいように安全な場所に置き、誰でもわかるように明示し、必要なものを必要なときに誰でもすぐに取り出せるようにすること

「清掃」：掃除をし、ゴミ等が無いきれいな状態にすること

「清掃」：掃除がされたきれいな状態を維持すること
「整頓」：正しい作業手順、清

掃、挨拶などの決められたことを、いつも正しく守る習慣を身に着けること
いかがでしょうか？

製造業などの現場では、故障した機械をそのまま放置しておく、誤作動や不具合により災害を起こす可能性がります。「整理」することにより要・不要・修理・廃棄が判別でき、災害の可能性を低減できます。また、「整頓」することで、何がどこにあるかを明確にしておけば、探す手間が省け作業の効率が向上します。このように会社として「5S」に取り組みることによって良い効果を発揮しますが、ご家庭で取り組むことによって同じく良い効果を発揮します。皆様も身近なところから「5S」に取り組んでみてはいかがでしょうか？

本校では、今回紹介した「5S」の取組以外にも、学生の安全意識の向上を図るため、多くのことに取り組んでおります。

今後さらなる地域貢献を目指し、学生及び教職員一同努力する所存です。皆様方のご支援のほど、どうぞよろしくお願ひ申し上げます。

新潟職業能力開発短期大学
校生産技術科 加藤 健太

『おやめ城下町おひらき祭り』

◎会席プラン◎

「月見の宴花嫁御膳」
料金/5,500円
(税・サービス料込)

お飲み物は別料金になります。
時間/各店舗営業時間内

◎お弁当プラン◎

「あやめ城会席弁当」
料金/2,700円
(税・サービス料込)

お飲み物は別料金になります。
時間/午前11時～午後2時

※両プランの共通食材は「新発田の酒粕」です。

※両プランとも、2名様以上・前日までに予約が必要です。

※詳細については、各店舗までお問合せください。
期間/10月1日(月)～10月31日(水)

◆お申込み
魚松(住吉町2)・魚喜久(中央町3)・はまや(西園町2)・金子屋別館(御幸町1)・志まや(御幸町1)・末廣(大手町2)・ささ波(中央町3)・多奈可や(稻荷岡)・圓山(西園町1)

特別イベント

「新発田食探訪 味の饗宴」

日本の食のハイモニーは、地域の食と地酒にあります。

特別料理「生鮪(マグロ)」を併せ、各参加店が1品ずつ担当し、全10品の会席料理にまとめあげました。

開催日/11月1日(木)

時間/午後6時開場

午後6時30分開宴

会場/新発田市地域交流センターあおり館1階

参加費/6,500円(税込)

※前売りチケット制

(10月1日より販売開始)

(限定100名)

◆お問合せ・チケット販売所

(一社)新発田市観光協会

☎26-6789

イクネスしばた

MINTO館

(新発田市諏訪町1-2-12)

アクサ生命

会社を守りながら、
ご勇退後をより豊かなものにするために。

アクサの 長期保障の 定期保険 フォロアップライフ

災害保障重点期間設定型定期保険

アクサ生命は、商工会議所と協力し、会員事業所の各種ニーズ(弔慰金・見舞金制度、退職金制度、リスク対策や事業承継など)を共済制度/福祉制度でサポートしています。

アクサ生命保険株式会社
新潟支社 新発田営業所
〒957-0053 新発田市中心4-10-10
TEL 0254-26-3470



経営者の未来と
会社の安心のために。

●お引受けには所定の条件があります。本商品をご検討の際には「重要事項説明書(契約概要・注意喚起情報・その他重要なお知らせ)」「契約のしおり・約款」を必ずご覧ください。

AXA-AI-1801-0097/9F7

**東北の成功事例から学ぶ
ブランディング脳**
～知っているようで、実は・・・何？
「ブランディング」とは何かを学ぼう！～

■日時 11月17日(土) 14:00～17:00
■会場 ヨリネスしばた 札の辻広場
■定員 200名(先着順。定員になり次第メ切)
■参加料 無料
■講師 関 美織 氏 (office ayumitairo代表)
 2014年度:仙台市起業支援センター「アシ☆スタ」
 ビジネス開発ディレクター
 2015～2017年度:SENDAI for Startups!
 ビジネスグランプリ審査員
 2017・2018年度:東北大学特任准教授(客員)
 東北大学大学院経済学研究科・
 地域イノベーションプロデューサー塾

■内容 第1部:物のブランディング
 自社の商品・サービスの価値を高めるには?
 第2部:イメージ・サービスのブランディング
 企業イメージ・業界イメージをあげるには?
 第3部:地域とのかかわり方
 より一層産学官連携が出来たコミュニティ
 をつくるには?

■締切 10月31日(水)
■お申込・お問合せ 新発田商工会議所青年部 22-2757

ト
レ
ン
ド
通
信

本
紙
掲
載

必ずチェック最低賃金!
使用者も、労働者も。

10月1日から

新潟県
最低賃金は **時間額803円** になります

新潟県内で事業を営む全ての使用者、及びその事業場で働く全ての労働者(臨時・パート・アルバイト等を含む)に適用されます。

■お問合せ
 新潟県労働局労働基準部賃金室 TEL025-288-3504

ご葬儀 24時間受付 送る心を大切に。

はな やす
花安
 新発田斎場

TEL. (0254) **22-1320**
 FAX. 0254-24-5156 新潟県新発田市荒町 1521

病院施設から斎場へ
 直接ご入館いただけます。

花安 新発田 株式会社
 www.shibata-saijyou.com

新発田建設 株式会社

代表取締役社長 **渡辺明紀**
 本社 新発田市富塚1942番地 ☎(0254)27-5711(代)



9月12日、検索エンジンの1つであるGoogleの仕組みやその様々な機能について学ぶ研修会が、新発田

女性会活動報告

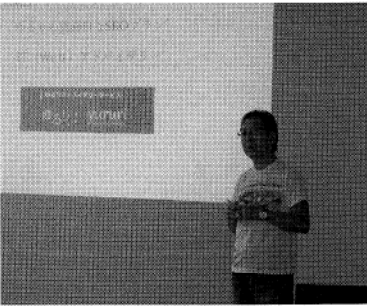

商工会議所において開催されました。昨年度2回にわたり開催したITやSNSの活用方法について学ぶセミナーが好評だったため、第3回目として企画されたものです。

講師にゆるりアドバイザー 質疑応答の場面では、「ホームページでどのよう

に店の個性を出したらよいのか」など、自社の経営に即した具体的な質問が相次ぎ、大変充実した研修会となりました。

新発田商工会議所女性会では一緒に活動していただける会員を募集しております。

加入資格 当商工会議所会員事業所で企業活動に従事する女性なら、どなたでも加入できます。

活動内容 研修会・勉強会・講演会の実施 県内外女性会との親睦・交流、社会貢献・ボランティア活動など。

こんなにお得ないきいきスタンプ

いきいきスタンプは加盟店で100円お買い物ごとに1枚差し上げています。専用の台紙に330枚貼って集めると500円分のお買い物に使えます。
※専用台紙はいきいきスタンプの事務局や加盟店に置いてあります

さらににお得に **500円以上で使う方法**

満貼台紙 1冊 お食事 700円分のお食事ができます。 台紙を下記のお店へ直接お持ちください。 脂・和食 ながしま お食事処 蒲城 四川料理 長江	満貼台紙 1冊 温泉入場券 1枚 事務局で入場券と交換または満貼台紙を直接下記へお持ちください。 ・城山温泉 ・さぶへん ・紫雲の郷 2枚 事務局交換のみ ・あやめの瀧	満貼台紙 1冊 理容室 満貼台紙1冊を700円でご利用できます。 何冊でもOK! Pあり ヘアスタジオ アルデパール	満貼台紙 1冊 800円 お買物券 毎月先着100名様限定! お一人様1枚限り! 毎月1日、午前9時~事務局にて交換なくなり次第終了 1日が土・日・祝日の場合は翌営業日が交換日になります。	満貼台紙 4冊 コンヒカリ 5kg 下記のお店で直接交換できます。 ※配達の場合は事前にご連絡ください。 三権米穀 村山米店
---	---	---	---	--

そのほか...銀行へ預金
 新発田信用金庫5店(本店、緑町支店、西支店、加治支店、紫雲寺支店)、第四銀行の市内2店(新発田支店、新発田西支店)の窓口で1冊につき500円の預金ができます。(通帳をお持ちでない方は口座開設が必要です。) ぜひいきいきスタンプを集めてください!

お問い合わせ **いきいきスタンプ 事務局** TEL 0254-22-3053
 新発田市大手町1-3-13 <http://www.iki2stamp.jp> くわしくは、いきいきスタンプ

東港ラーメンショップ 当店はおかげ様で創業22年目を迎えます。東京での修行を終え、知り合いの方に今の場所を紹介していただきました。立地場所が東港の近くということもあり、創業当初から工場勤務や運送業の男性のお客が多かったですが、最近はお客が増えています。女性のお客が増えています。お勧めは「ネギラーメン」

会員事業所紹介

東港ラーメンショップ

店主 熊倉新悟

「おろしニンニク」と、ラーメンショップ独自の「らあじゃん(辛みそ)」がお楽しみいただけます。麺の量は、お客様の好みに合わせて並盛・中盛・大盛を揃えております。

円・税込)としてラーメンと一緒に召しあがるお客様もいらっしゃいます。味のトッピングとして

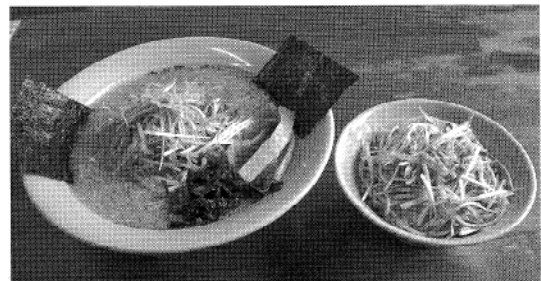

ネギラーメンとネギライス

ご来店を心からお待ちしております。

コメント

家族経営の熊倉さんは現在、後継者として息子さんに少しずつ事業承継していただきます。その息子さんも「新しい事にチャレンジしたい」と意欲が高く、目的意識をもって取り組んでいます。

今後、事業承継も含め、お客様満足度向上のための支援ができればと思います。

経営指導員 高崎

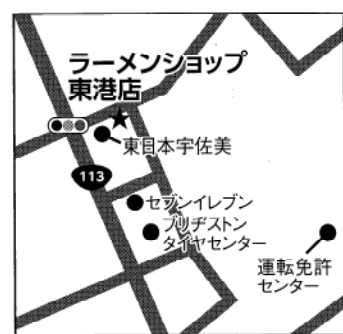

④ 聖龍町東港7-6206
 ☎ 025-256-3188
 ☎ 平日10:00~16:00
 土日祝10:00~19:00
 (11:00~14:00禁煙)
 ☎ 月曜日
 (祝日の場合は翌日)
 ☎ カウンター16席、
 小上がり5名×2つ
 ☎ 共有駐車場

～しばた軽トラ市～
みんなで“市”を盛り上げよう!

◆日時：10月21日(日) 10:00～13:00
 ◆会場：ヨリネスしばた 札の辻広場
 ◆内容：軽トラ等の車両のまま乗り入れて農作物やフード、雑貨を販売する市です。
 出店者募集中! 詳しくは下記お問合せへ
 ◆お申込み・お問合せ：しばた軽トラ市実行委員会 TEL22-3053
 (大手町1-3-13 いきいきスタンプ事務局内)

全国各地の「美味しいもの」「巧いもの」が集結
第49回全国うまいもん横丁
 しばた発～日本全国を旅しよう～

◆日時：11月1日(木)～11月4日(日)
 午前10時～午後4時30分
 ◆会場：新発田市カルチャーセンター
 ◆内容：全国各地の名産品を集めた特産展
 ◆お問合せ先：(一社)新発田市観光協会 TEL26-6789

一番身近な人助け…
 愛の献血にご協力願います!
献血会場のお知らせ

当日は、全血献血です。(400ml or 200ml)

◎日時・会場
 10月7日(日) イオン新発田店
 10:00～12:00 13:15～16:00
 10月11日(木) 小柳産業(株) 11:30～12:30
 (株)石井組 14:30～16:00

※献血の基準等一定の要件があります。
 ※初めての方は本人確認のため身分証明書のご提示をお願いします。
 ※会場が変更となる場合がございます。詳しくはお問合せ下さい。
 ◎献血についての問合せ先
 担当課：市健康推進課保健予防係 (直通28-9210)

先月号(第425号)解答
 「マイクサン」でした

※ハガキに解答・住所・氏名・年齢をご記入の上、10月15日までにご応募下さい。
 抽選で5名様に粗品をプレゼント!
 ご意見・ご要望もお待ちしております。
 応募先 新発田商工会議所
 〒957-8550
 新発田市中央町4-10-10

問題

1	A	2		3		4
5		B				
				6	7	F
8	E		9			
			10			D
12						11
						13
	A	B	C	D	E	F

タテのカギ
 1 フカとも呼ばれる魚
 2 ピラミッドの形
 3 張った皮の部分をばちでたたいて演奏
 4 首が長い動物
 7 美術館などで矢印で指示されるルート
 8 睡眠中、無意識で出す騒音の一つ
 9 瓶にガラス玉が入っている炭酸飲料
 11 うちわをあおいで起こす

ヨコのカギ
 1 まずずしを包むのは何の葉?
 3 昔話『かちかち山』で悪さをした動物
 5 顔の良い男子が好みの人
 6 団体戦ではなく〇〇〇戦
 8 筋子をばらすとコレになる
 10 防腐剤や着色料などは不使用
 12 油揚げがのった〇〇〇うどん
 13 赤や白以外のワイン

タテとヨコの問題を解いて、白い□を埋めてください。すべてカタカナが入ります。

クロスワードパズル

9月号クロスワード当選者

応募者数 48名 正解者数 48名
 厳正な抽選の結果、次の5名様が当選されました。
 ・伊藤 葉さん(住吉町) ・渋木 栄子さん(大手町) ・鳥海 裕子さん(豊町)
 ・中川 諭さん(緑町) ・蛭海 英雄さん(松岡)

本誌のクロスワードにご応募された方のハガキは、一定期間保管後、破棄いたします。

—市内各小・中学校指定靴販売店—

靴の オベタニ

中央町本店/新発田市中央町1丁目 ☎22-2712
 コモタウンピオ21店/新発田市舟入町3丁目 ☎23-8124

休日ローン相談 毎月第1・第3日曜日
 午前10時～午後4時
 相談会場：本店営業部

※お正月三日及びゴールデンウィーク等の連休は除きます。また、当金庫の都合により開催できない場合がございます。

新発田信用金庫 0254(24)7839

安全・親切 お客様に思いやりの心で
 社会に奉仕する**福祉タクシー**(4台保有)
 広域消防本部認定民間患者等搬送車

株式会社下越タクシー ●本社 新発田市豊町4丁目1番32号
 配車センター ☎(0254)22-4714 ☎0120-232245

～美しきへ、心からのおもてなしをあなたに～ **We Create Beauty.**

COSMETICS & PHARMACY **あげい** 化粧品店
 化粧品のおあげい **アゲイ** 薬局 緑町店

新発田市諏訪町1-2-20 駅前本店 TEL22-6889
 新発田市舟入町3-12-11 ウオクワTEL21-2233
 新発田市緑町3-3-3 TEL24-6266 FAX24-6198

美しさ 求めて

Nc nob Collection

宝飾・婦人服・バッグ・アート etc.

ノブ・コレクション 新発田市御幸町 1-2-18 TEL.24-4692