

～会員から信頼され、市民から親しまれ、行動する会議所～

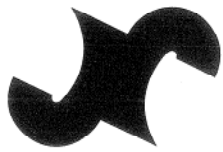

しばた 商工会議所だより

発行所 新発田商工会議所

〒957-8550

新潟県新発田市中央町4-10-10

TEL(0254)22-2757

FAX(0254)23-5885

発行人 会頭 佐藤 哲也

編集 新発田商工会議所

印刷 株式会社天野印刷



(株)石田建設

スタッフ紹介



伊藤 裕介さん

入社6年目になります。主に現場管理を担当しています。現場従業員の環境を整え、活き活きと業務をこなせるようマネージメントに気を配っています。

休みの日は家で映画を見てのんびり過ごしています。また、絵画を見るのが趣味で、休みのタイミングが合えば個展も行きます。



丸山 尚樹さん

入社6年目です。作業員への指示役・まとめ役等、現場の職長を担当しています。

現場では重機を利用した作業が多いので安全第一を心掛け、一人ではなくチームワークを大切に、品質を徹底してお客様に喜ばれるよう取り組んでいます。

趣味は筋トレで体を動かすのが好きです。また洋服も好きで休日は家族とショッピングを楽しんでいます。

※新社屋が移転・オープンしました！

住所 日渡 103

TEL 2819622

HP <https://shidakensetsu.co.jp>

目次

2P	補助金活用事例 (株)新星家具 令和2年度税制改正のポイント	5P	新潟職能短大通信
3P	会員事業所トークリレー (有)関自動車 事業者向け税理士無料税務相談会 ほか	6P	トレンド通信/各種お知らせ
4P	YEG通信	7P	会員事業所紹介「美容室mana」 献血会場のお知らせ ほか
		8P	クロスワードパズル/各種お知らせ

レトルト雑煮
「城下町しばた雑煮合戦」
販売中!!



2月号

URL <http://www.shibata-cci.or.jp>

E-mail cci@shibata-cci.or.jp

小規模事業者持続化補助金活用事例

「株新家具」

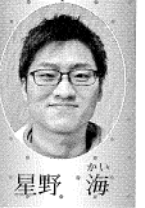

星野 かい海

当店は天然木をはじめとした、丈夫で高品質な「一生ものの家具」を取り扱っており、今年で創業54年目を迎えます。

この度の持続化補助金については、実は制度自体をまったく知りませんでした。が、たまたま店舗看板を作り変えようかという話を知人としていた際にこの制度のことを聞き、今回申請してみようと思えました。はじめのうちは、思っていた以上の申請書類の数に戸惑ってしまいましたが、会議

所の担当職員の方のサポートのおかげもあり、無事に採択を受けることが出来ました。

申請するきっかけとなった店舗看板の変更と合わせて、相乗効果を生み出せるように、これまで店外から見えづらかった店内の家具展示スペースの改装も行いました。お客様が購入後の設置場所をイメージしやすいような展示スペースを、店外からもよく見えるように改装いたしました。当店の主力商品である天然木テ

ーブルと、一押し商品であるリビング仏壇を展示しております。

近年、ライフスタイルや住宅のスタイルの変化に伴い、昔ながらの仏壇は「置く場所がない」、「デザイン的に今の家に合わない」といった声にお応えできる、コンパクトでシンプルな家具調の「天然木のリビング仏壇」は大変ご好評いただいております。

天然木テーブルやリビング仏壇など、木のぬくもりを生かした家具を多数取り揃えておりますので、ぜひご来店お待ちしております。これからも永く使える一生ものの家具を取り扱う「家具処ほしの」をどうぞ



リビング仏壇

よろしくお願い致します。

住日渡 48
営 10:00~18:00
休 毎週水曜日
☎ 27-33054
HP <http://www.hoshino-kagu.jp/>

令和2年度 税制改正のポイント

◎未婚のひとり親に対する税制上の措置及び寡婦(夫)控除の見直し

・未婚のひとり親に、寡婦(夫)控除を適用する。

・寡婦に、寡婦と同等の所得制限(所得金額500万円(年収678万円)を設ける。
・住民票の続柄に「夫(未婚)」「妻(未婚)」の記載のある者を対象外とする。

・子ありの寡夫の控除額を子ありの寡婦と同額にする。(所得税27万円から

35万円、個人住民税26万円から30万円)

◎私的年金等に関する公平な税制のあり方

・私的年金等について、左記の見直し等が行われた後も、現行の税制上の措置を適用する。

・DC(企業型・個人型)等の加入可能要件の見直しと、受給開始時期等の選択肢の拡大。

・中小企業向け制度(簡易型DC・iDeoプラス)の対象範囲の拡大。

・企業型DCの加入者のEco加入の要件緩和

・ポータビリティの改善等

◎5G導入促進税制
・超高速、大容量通信を実現する全国5G基地局の前倒し整備及びローカル5G整備にかかる一定の投資について、税額控除(15%)又は特別償却(30%)ができる措置を創設。

◎少額減価償却資産(30万円未満)の損金算入特別の延長(2年間)

・連結納税制度適用事業者を除外。
・従業員要件を「1,000人以下」から「500人以下」へ引き下げ。

◎交際費800万円までの全額損金算入等の特例の延長(2年間)
・「接待飲食費の50%の損金算入措置」は、資本金100億円超の法人は適用除外。

◎企業版ふるさと納税の見直し
・手続きの抜本的な簡素化、迅速化を図るほか、税額控除割合を現行の3割から6割に引き上げ。

・適用期間を5年間延長。
※2019年12月現在の情報です。

祝 お宮参り、百日祝、赤ちゃん誕生記念写真

クーポンご持参でスタジオ記念写真6寸サイズ1ポーズ以上台紙付きでご利用の方に、2,500円相当のキャバネサイズ写真を無料で焼増します。
※他の割引サービスとの併用はできません。

サンチャン写真館
緑町本店スタジオ
〒新発田市緑町2-1-16
☎ 緑町本店スタジオ / 0254-22-3617
http://www.sanchan.jp/

koyanagi 家屋解体 おまかせください
小柳産業株式会社
TEL 0254-22-7010 ☎ 0120-538-587

美しさ求めて
nob Collection
宝飾・婦人服・バッグ・アート etc.
ノブ・コレクション 新発田市御幸町1-2-18 TEL.24-4692

ご葬儀 24時間受付 送る心を大切に
はな やす 花安 新発田斎場
TEL. (0254) 22-1320
FAX. 0254-24-5156 新潟県新発田市荒町1521
病院施設から斎場へ直接ご入館いただけます。
花安 新発田 www.shibata-saijyou.com

安全・親切 お客様に思いやりの心で
社会に奉仕する福祉タクシー(4台保有)
広域消防本部認定民間患者等搬送車
株式会社下越タクシー ●本社 新発田市豊町4丁目1番32号
配車センター ☎(0254)22-4714 ☎0120-232245

YEGG通信

新発田商工会議所青年部 E-PO <http://www.shibata-veg.com/>

第十六回城下町しばた 全国雑煮合戦開催

去る1月12日(日)に新発田市役所「ヨリネスしばた」と商店街メインストーリーにて、第十六回城下町しばた全国雑煮合戦が開催されました。

事前の天気予報では当日は雨予報で、不安を抱えながらの準備作業でしたが、開催日が近づくにつれ次第に降水確率が下がっていき、当日朝にメンバーが集合した時には、青空も覗く好天となりました。一時小雨がパラつくこともありましたが、無事に開催することができました。

今回は、県内外から42店舗が出店し各地域の食材を活かし、趣向を凝らした雑煮が軒を連ねました。

厳正なる審査の結果、征夷大将軍(優勝)に輝いたのは屋台道楽さんの「安兵衛ラーメン雑煮」でした。こちらは第一回から連続出場されており、今回が初の征夷大将軍。ラーメン

新入会員大募集!

来る2月10日(月)、新発田市地域交流センター1F屋内広場にて、19:00より新入会員説明会を行います。

青年部の定年年齢が45歳で、いわゆる第二次ベビーブーマー世代が順次定年に差し掛かっており、今年度は5名が卒業します。

会員数が減ってしまうと雑煮合戦や、夏の新発田まつりパレードの、白犬狗みこしの運行にも支障がでてしまいます。もちろん、地域振興イベントの他にも、自己研鑽にも取り組んでおり、2月12日(水)には、

事業継承をテーマにした3回シリーズ(研修会)の最終回を予定しており、新入会員説明会に出席した方にもオプザーバー出席をご案内しています。

入会希望の方はもとより、ご興味のある方、お知り合いをご紹介頂ける方、ぜひご連絡をお待ちしております!

新発田商工会議所青年部
事務局 高橋
TEL 0254-22-2757



雪がない!この冬は記録的な暖冬になりそうですね。

1月12日に開催しました「第十六回城下町しばた全国雑煮合戦」には、過去最多に並ぶ2万5千人の来場がありました。協賛企業様、関係団体様、そして新発田市民の皆様には大変お世話になりました。ありがとうございました。

雪も雨も降らず、我々の事業としては暖冬の恩恵を享受でき、大変うれしく思います。しかしながら、雪が降らないと困る方々もいます。スキー場や観光業、宿泊業などは大変だと聞きました。近年、気候変動が顕著なつぎている気がします。それに伴い、SDGs「持続可能な開発目標」が近年クローズアップされております。

今回の雑煮合戦内のイベントにて、御免町小学校の生徒による「新発田の職人」をテーマとした発表がありました。新発田に息づく文化を継承しようとする子供達に、豊かな地球環境を残すことは、新発田に住む我々大人の使命と感じました。

新発田商工会議所青年部
会長 澁谷 昌宏

♡ 2・14 フラワーバレンタイン ♡
(株)九楽園生花店
ココろにとどく
花キューベット 新発田市大手町3-1-4 ☎26-1187(代) FAX 22-3552
「つきいちいけばな」「アレンジ体験教室」実施中!
お電話でお問い合わせ下さい☺

~ 美しさへ、心からのおもてなしをあなたに ~ **We Create Beauty.**
COSMETICS & PHARMACY
あべい化粧品店 新発田市諏訪町1-2-20 TEL22-6889
化粧品のアベい 新発田市舟入町3-12-11
アゲイシ薬局 緑町店 新発田市緑町3-3-3 TEL24-6266 FAX24-6198

子どもたちが描く 未来のために
子どもサポートしています
●本社・工場 〒959-2415 新潟県新発田市住田97
TEL 0254-39-9000(代) FAX 0254-39-6003
●東京事業部 〒106-0073 東京都港区三田 1-1-15-4F
TEL 03-5418-7667(代) FAX 03-5418-7668
●新潟営業所 ●大阪営業所
SHOJO PRINTING SPRESS 昭栄印刷株式会社
URL <http://www.shojo.jp>
ISO9001・ISO14001は本社にて取得済み

SHIBATA GAS
新発田ガス
ウィズガス
ニコタン&モモタン
☎22-4181 nikotan.com

商工会議所 **ライブラリー**
経営に役立つ情報を電子書籍で提供!
<http://library.jcci.or.jp>

事業者向け 税理士無料税務個別相談会

日程：2月18日(火)・20日(木)・25日(火)・27日(木)
3月 3日(火)・ 5日(木)・ 9日(月)・11日(水)
13日(金)・16日(月)

時間：いずれも13:30~16:30

税理士：関東信越税理士会新発田支部の税理士がご相談に応じます。

会場：新発田商工会議所 2F相談室

お申込み：新発田商工会議所 TEL22-2757

新発田税務署 確定申告相談会場

期間 2月17日(月)~3月16日(月)
(土、日、祝日等は除きます)

時間 9:00~16:00
(混雑が予想されますのでお早めにお越しください。)

会場 新発田市カルチャーセンター

- 対象者
- ・ 所得税及び復興特別所得税の確定申告をされる方
 - ・ 個人事業者の消費税及び地方消費税の確定申告をされる方
 - ・ 贈与税の申告をされる方

◆消費税の確定申告をされる方へ

消費税の確定申告書を作成するには、令和元年10月1日以降の取引について、売上げや仕入れ等を税率(軽減税率8%・標準税率10%)ごとに区分して記帳するなどの経理(区分経理)を行った帳簿が必要となります。また、令和元年分からは、消費税確定申告書を作成するには、区分経理を行った帳簿に基づき、「課税取引金額計算表」の作成が必要となります。なお、消費税の仕入税額控除の適用を受けるためには、区分経理に対応した帳簿や受け取った請求書などの書類を保存する必要があります。

◆会場施設(新発田市カルチャーセンター)への直接のお問合せはご遠慮下さい。

◆「確定申告の際にご持参いただくもの」を事前にご確認下さい。

◆お問合先 新発田税務署 TEL22-3161

「会員事業所トクリレ」 有関自動車



水島 絵理

昭和49年4月創業、国道7号線沿いにあります有関自動車。有関自動車の水島です。「有関自動車なのに水島?」疑問に思っ聞いてくださる方が多いです。当社は母方の祖父が起業し、その後母へとバトンが渡り、平成27年7月に私が受け継ぎました。「有関は母の旧姓です。車屋を始めた祖父・関実

は、たくさんの方々の力をかりて起業しました。祖父は亡くなりましたが、とてもユニークでお客様と冗談を言い合うのが大好きでした。陽気な人でしたが芯が強く、お客様のためなら意地でもやっつてやる、という熱い想いがあつたと思います。母と私はぶつかることが多かったですが、本気で言い合えるのは祖父の熱い血を受け継いでいるからかもしれません。

小さい頃、会社裏の用水路で飽きもせず、夕方まで祖母と遊んでいました。遊び場だった有関自動車を、まさか自分が経営するなんて

夢にも思っていまじせんでしたが、今思えば車業界しか就職試験で受からなかったのも、男らしい性格も(?!),全て必然だったのかもしれないません、不思議ですね。私は祖父、母から大事な会社を受け継ぎました。守らなければいけない大切な人、物があることが今とても幸せです。当社は車検、修理をメインに新車販売、中古車販売、自動車保険、钣金塗装等を行っております。現在、2級整備士2名、3級整備士1名在籍の小さな町工場です。小さいからこそできる寄り添えること、本気で考える

こと、厳しくできること、ずつとここにいる安心。そんなものを感じて頂きたいと思えます。「車はどこで買っても同じ、どこで修理しても同じ」そんなことは絶対ありません。それはお得とかそういう事ではなく、どれだけ先を見据えて一緒に考えられるか、どれだけその方の乗り方を理解できているかでご提案は違ってくるかです。お車の故障や購入で悩んでいる方は、ぜひ一度お話を聞かせてください。女性スタッフがが多いので、女性お一人でも気軽に創業からずつと変わらな

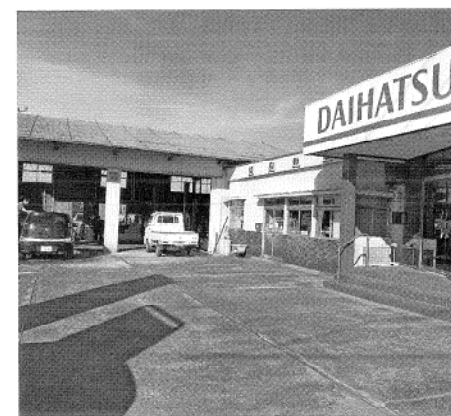

「車」と「人」にまつすぐ向き合う姿勢は当社の持ち味です。
①中田町3-1292-1
②8:30~17:30
③休第2・第4土曜日・日曜日・祝日
TEL22-4521

NICOは、県内企業の皆さまの 挑戦やお悩みをサポートします!

- 創業したい!
- 販路開拓したい!
- 新商品・新技術を開発したい!
- 海外展開したい!
- AI・IoTを導入・活用したい!
- 人材育成したい!

【総合相談窓口】公益財団法人にいがた産業創造機構(NICO)
〒950-0078 新潟市中央区万代島5-1 万代島ビル9階
TEL:025-246-0025 E-mail:info@nico.or.jp

TOP SECRET
商工会議所のヒミツ
http://www.jcci.or.jp/secret/

新潟職能短大通信

3Dプリンタを活用したものづくりプロジェクト・ザ・エッグへの挑戦

皆さんは3Dプリンタをご存じでしょうか。3Dプリンタとは、パソコン上で作成した立体データを基にして、実物の立体モデルを製作できる機械です。

3Dプリンタは、1980年に日本人により開発されました。当初は高額な機械でしたが、その技術は日進月歩で発展しており、2012年頃から低価格化が進んで個人や家庭のPCでも手軽に造形物は作れるまでに普及しています。

そこで、当校の生産技術科では、今年度の総合制作実習(卒業制作にあたる実習)のテーマの一つを「3Dプリンタを活用したものづくり」に掲げ、10月17日に開催された、「燕三条ものづくりメッセ2019 3Dプリンタ活用コンテンツプロジェクト・ザ・エッグ部門」に出場しています。

このコンテンツは、容器で保護した卵1個を高所から落下させ、その卵の割れない高さで構造のユニークさを競うものですが、オリジナルティ溢れる容器のアイデアを造形物とするには3Dプリンタ活用技術のマスターが不可欠です。

コンテンツには2年生3名が、それぞれのコンセプトを決めて取り組みました。各々がそのコンセプトに基づいてアイデアを絞り、立体データ化したものを3Dプリンタで造形。実験と改良を繰り返すことで納得のゆく容器に仕上げました。

大会結果は、初参加ながら見事に準優勝と3位。目標であった入賞を大きく上回ることでできました。

このように、3Dプリンタは、アイデアを手に取れる物や形へと具現化することを可能にしてくれる機械です。

3Dプリンタ技術の進歩によって、学生たちの活躍場面が広がり、そして学生たちの夢が具現化されるよう、引き続きサポートしていきたいと考えています。

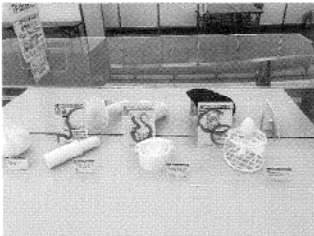

3Dプリンタで制作した容器

新潟職業能力開発短期大学校 生産技術科 加藤健太

令和元年度 賃金労働時間等実態調査報告

■調査の概要

市内において常用労働者5人以上を雇用する593事業所について元年7月31日現在で調査、そのうち有効回答のあった167事業所、2,447人について集計しました

■調査結果の概要

所定内賃金は30年度に比べ、男性は805円(2.94%)減少し273,341円に、女性は8,946円(4.49%)増加し207,933円となりました

■お問合せ

新発田商工会議所
TEL 22-2757
<http://www.shibata-cci.or.jp/>

年齢	男性				女性			
	全職種	管理	事務・技術	生産	全職種	管理	事務・技術	生産
	所定内賃金	所定内賃金	所定内賃金	所定内賃金	所定内賃金	所定内賃金	所定内賃金	所定内賃金
20歳未満	176,633	-	172,750	177,280	158,187	-	162,900	157,663
20~24歳	200,061	-	207,590	195,003	176,151	-	185,447	166,610
25~29歳	227,216	272,472	228,897	222,110	204,042	190,985	212,587	190,228
30~34歳	255,332	299,818	260,815	245,447	200,897	-	210,727	184,261
35~39歳	266,879	311,989	288,751	248,200	202,195	199,600	213,119	169,565
40~44歳	285,392	353,523	287,760	253,733	217,731	275,350	218,085	197,717
45~49歳	310,665	367,350	303,082	271,774	214,863	291,555	221,242	183,898
50~54歳	299,049	365,655	308,659	262,618	225,637	242,935	248,847	177,873
55~59歳	321,931	413,269	288,975	276,339	219,619	376,671	246,780	177,147
60~64歳	268,344	354,446	267,026	233,804	220,713	280,000	237,478	189,478
65歳以上	227,551	264,173	225,650	214,544	220,114	150,000	231,991	219,859
平均	273,341	356,481	268,918	245,529	207,933	263,473	219,993	181,304

会議やセミナーで是非ご利用ください!

当所では、本館会議室の貸し出しを行っております。会議室は4つあり、最大で100名まで収容可能です。

これまでも様々な企業・団体から、講演会・研修会はもちろん、商品説明会・発表会等にご利用いただき、幅広いニーズに対応しております。

当所会員企業の方は、会員特別料金(一般の2割引き)でご利用いただけます。ご利用できる時間は、午前9時から午後9時までです。

■お問合せ 新発田商工会議所 TEL 22-2757
<http://www.shibata-cci.or.jp/>

新潟県事業引継ぎ支援センターを積極的に活用しましょう!

後継者はいるが、どのような準備や手続きをしていけばよいだろうか?後継者がいないが、どうすれば事業を継続できるだろうか?他社を譲り受けることになったが、どう進めていけばよいだろうか?「後継者がいない」「事業の引継ぎが不安」など、中小企業・事業主の皆様のご相談をお受けします。

【ご相談の流れ】(相談無料・秘密厳守)

- ①個別の相談日程を調整するため、まずは一度お電話いただき、当センターから日程調整の連絡等をして差し支えない電話番号をお知らせください。
- ②面談やご提出いただいた資料をもとに、事業引継ぎの具体的な課題を抽出し、親族内承継、社内承継、第三者承継など、事業引継ぎの方向性を検討いたします。
- ③ご相談の結果、第三者への事業引継ぎを希望される場合は、M&Aの支援機関への橋渡しを行います。また、事業引継ぎの専門的なアドバイスが必要な場合は、各種専門家をご紹介します。

お問合せ先 新潟県事業引継ぎ支援センター TEL025-246-0080

トレンド通信

「2020年、「眠り」関連市場が地方発ヒットの注目分野に」

今回は、2020年以降に地方発ヒット商品が生まれると期待できる分野について、お話しします。私が大きく注目しているテーマの一つが「眠り」です。

日本国内の人口年齢分布や、経済状況がもたらす人々の働き方や暮らし、東京オリンピック・パラリンピック開催で多くのメディアが体づくりやコンディショニングに関するコンテンツを大量に発信するであろうことなど、「眠り」の質を高めることについて多くの人が関心を抱くようになる予想されます。そこで「快適な眠り」をもちたらしめてくれるものやサービ

スについて、強いニーズが顕在化するでしょう。

では、快適な眠りをもたらすものにはどんなものがあるでしょうか。まず思いつのが、布団や枕などの寝具。それにパジャマなどの衣料。香りやアロマ、エ

アコン、加湿器などの眠りの空間環境に関するもの、また、BGMなどの音楽も関係します。

快適な眠りを得るためには、お風呂などで上昇した体温をゆるやかに下げ、副交感神経を優位にすることが重要であると知られています。そうすると快適な眠りを手に入れるためには、入浴の質を高めるのも有効でしょう。ならば入浴剤も眠り関連グッズといえるでしょう。

また、適度に体を疲れさせるために役立つ運動やマッサージ、就寝前のひとときをリラックスさせるお酒

やお茶などの飲料も、眠りに関係した分野の一つです。こうした眠りに関連したもののやサービ

タリに科学的に考えて、よりよい眠りを追求しようというアプローチは「スリープテック」と呼ばれます。眠りの状態をモニターする活動量計などウェアラブルの情報機器もスリープテックの一分野です。

私がスリープテック分野を地方発ヒットと関連付けて注目する理由は、いろいろあります。一つは、全ての人に関係する事柄なので市場が大きいこと、二つ目は今後さまざまな発見やア

プロローチが開発され重要性が認識されるにつれて、ますます市場が拡大すると予想されること。

そして何より、地方が持っている豊かな自然の素材や資源をうまく生かした商品やサービ

スにできる相性の良さを感じることができる。

実際に、地域の素材を使った枕や入浴剤、アロマオイルやせっけんなどは、各地で商品化が進んでいます。こうした商品は、素材は良いのですが、やたらと原価率が高かったり売り方やユーザーイメージの詰めが甘かったりして実際にはさば

ど売れていないものがたくさんあります。今後きちんとしたマーケティングの視点を入れれば、まだまだ伸びていくでしょう。

こうした、地方発のものづくりと相性が良く、今後注目される分野はまだいくつもあると考えています。2020年が皆さまでとって大きな希望が持てる年になりますようお願いしています。

日経BPP社「日経ビジネス」シニアエディター
渡辺 和博

赤谷どんつき祭り

◆日時 2月15日(土)19:00～ ◆場所 上赤谷鎮守山神社

赤谷どんつき祭り見学バスツアー参加者募集!

◆申込締切 2月10日(月)

◆詳細・申込お問合せ先 (一社)新発田市観光協会
TEL26-6789
HP <https://shibata-info.jp/>

公益社団法人新発田法人会 社会貢献講演会

日時 3月4日(水) 13:30 開演
会場 月岡温泉 ホテル清風苑
内容 聴いておもしろい交通安全・防犯講座
講師 中野小路 たかまろ氏
入場料 新しいタオル3本以上(社会福祉施設へ寄贈)
入浴 講演会終了後となりますが、先着200名までです。当日、整理券をお渡しします。(入浴タオルは各自持参)
お問合せ 公益社団法人新発田法人会事務局
TEL 20-5432 (9:00～15:00)

マル経資金 (小規模事業者 経営改善資金)

新発田商工会議所で経営相談を受けられている方は

2,000万円以内

返済期間/運転資金7年以内(うち据置1年以内)
設備資金10年以内(うち据置2年以内)
貸付利率/固定1.21%(令和元年12月2日現在)
(ご利用には一定の要件がございます) 担保・保証人/不要

国の教育ローン (日本政策金融公庫 国民生活事業)

高校・大学等への入学時・在学中にかかる費用を対象とした公的な融資制度です。在学中の方でもご利用可能です。

【ご融資額】 学生・生徒一人あたり350万円以内
【金利】 年1.66%(固定金利、令和元年11月1日現在)
【ご返済期間】 15年以内 ※一定の条件に該当する方は、金利年1.26%(固定金利、令和元年11月1日現在)、返済期間18年以内となります。
【お便み】 入学金、授業料、教科書代、アパート・マンションの敷金・家賃など
【ご返済方法】 毎月元利均等返済(ボーナス時増額返済も可能)

お電話でのご相談・お問い合わせ
教育コールセンター 0570-008656
また、インターネットでのお申し込みも可能です。

満貼台紙と温泉入浴券交換の変更について

消費税率の改定に伴い満貼台紙と一部温泉入浴券の交換について下記の通り変更させていただきます。何卒ご理解賜りますようお願い申し上げます。

2019年12月末まで

満貼台紙 1冊

満貼台紙1冊と交換

➡

2020年1月より

満貼台紙 1冊 + 50円

満貼台紙1冊+現金50円を支払って交換

※満貼台紙を直接、温泉で使われる方も現金50円加算されますのでご了承ください。

深層湯温泉 新発田温泉
紫雲の郷 入浴券 紫雲の郷 入浴券(2回分)

紫雲の郷、あやめの湯につきましては、従来通り満貼台紙1冊と交換できます。

お問い合わせ いきいきスタンプ 事務局 TEL:0254-22-3053
新発田市大手町1-3-13 <http://www.iki2stamp.jp>

職員事業所紹介

美容室マナ



吉田 昌弘 さん

高校卒業後、市内の美容室に勤務しながら美容師資格を取得した吉田さん。「子どもの頃から絵を描いたり工作が好きだったので、漠然と何かの職人になりたいと考えていました。また、オシャレにもなりたかったので、美容師を目指すことにしました。」と、当時を懐かしながら語る吉田さんにお話を伺いました。

美容室マナは、お蔭様で昨年12月に、開店18年を迎えることができました。以前、社員旅行で行ったハワイの心地よさが忘れられず、店名をハワイ語の癒しの力「マナ」と名付けました。以来、毎日アロハシャツを着て仕事をしています。

外観は、古民家風、店内は鏡2面の和風なのにハワイアンな空間です。「世の中が一番元氣だった昭和」をコンセプトに、昭和レトロなディスプレイとレコー

ドをたくさんご用意しており、リクエストにもお応えしております。

心と体が元氣でないと美肌と美髪になれないので、自然・人の温もり・音楽の3つの力を活用して、「50才からの元氣サロン」をモットーに、お客様とともに、より良い健康生活を目指して夫婦でがんばっています。

※無料送迎サービスを行っています。また、長時間座るのが困難な方向けの、時間短メニューもあります。

- ◆メニュー一例◆
- ・カット 3,850円
- ・つむじパーマ3,850円
- ・カラー 6,600円



昭和とハワイの融合

懐かしのレコードが聴けます

一番身近な人助け…愛の献血にご協力願います！

献血会場のお知らせ

当日は、全血献血です。(400ml or 200ml)

日時・会場

2月 2日(日) 10:00~12:00・13:15~16:00
新発田ショッピングセンターコモタウン

2月 26日(水) 9:00~11:30 株伊藤組
13:30~15:30 県立新発田病院

※献血の基準等一定の要件があります。
※初めての方は本人確認のため身分証明書のご提示をお願いします。
※会場が変更となる場合がございます。詳しくはお問合せ下さい。

◎献血についての問合せ先◎

担当課：市健康推進課保健予防係 (直通 28-9210)

休日労働相談会のお知らせ

新潟労働相談所では、平日に相談できない方のために休日労働相談会を開催します。相談は無料、秘密は固く守られます。

- 日時 2月16日(日) 午後1時~午後4時30分
- 場所 新潟地域振興局1階(新潟市秋葉区新津4524-1)
- 方法 面談または電話 (労働相談専用電話 TEL0250-23-6110)

■相談内容の例

賃金・残業代が支払われない、妊娠したら契約更新がなくなった退職を認めてくれない、対応に困っている社員がいる、計画年休を導入したい、就業規則を見直したい、労働時間の管理方法について など

※面談をご希望の方は、事前に電話で予約をお願いします。

■お問合せ

新潟労働相談所(新潟地域振興局企画振興部労政課)
TEL0250-24-7148

同一労働同一賃金を踏まえた 非正規社員の諸手当・福利厚生等の 見直しポイント

- ◆日時 2月28日(金) 午後1時30分~午後3時30分
- ◆会場 新潟県立生涯学習推進センター ホール (新潟市中央区女池南3丁目1番2号)
- ◆内容 パートタイム・有期雇用労働法&改正派遣法における「均衡・均等待遇」とは多様な働き方と助成金の活用 ほか
- ◆対象 新潟県内事業所の事業主、総務担当者など
- ◆講師 社会保険労務士 松澤 真弓 氏
- ◆定員 150名(先着順・参加無料)
- ◆お申込み 新潟地域振興局企画振興部
TEL0250-24-7148

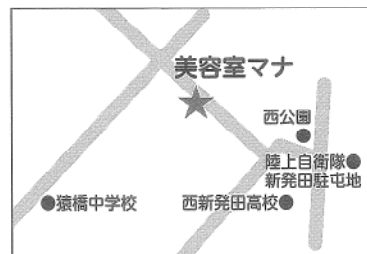

- ☎ 20-4970 (予約制)
- 🕒 9:00 ~ 18:00
- 📍 西園町 3-10-22
- 🗓 毎週月曜日、第1火曜日
第3日曜日
- 👥 4台

「コメント」
奥さんからも色々なお話を聞かせていただき、吉田さんの照れた笑顔と楽しい会話の中で取材がすすみました。外観とギャップがある店内は、懐かしく笑顔が溢れています。

今後も地域の皆様に親しまれるよう、支援していきます。

経営指導員 高崎

みんなでつくる

地域医療フォーラム in しばた

◆日時 2月15日(土) 午後1時30分～午後4時

◆会場 新発田市地域交流センター あおり館

◆講演 「県立新発田病院の役割と現実とのギャップ
～最後の砦を守るために私たちが知っておかなければ
ならないこと～」

◆講師 県立新発田病院 救命救急センター長
木下 秀則 氏

◆みんなでトーク 講演を聴いての感想
このままだと下越地域の医療はどうなるのかなど

◆定員 100名 (入場無料)

【お問合せ】 新発田地域振興局 TEL 26-9651

知りたかったプロの裏ワザや生活に役立つ豆知識!

店主に学ぶ **得する街のセミナー**

第5回 しばたまちゼミ

開催期間 3月1日(日)～3月31日(火)

内容 学ぶ・食べる・作る・健康・美容の全25講座

受講受付 2月14日(金)から
(詳細は2月14日の折込チラシをご確認ください)

受講料 無料

※「まちゼミ」とは・・・

お店の人が講師となって、専門店ならではの知識や情報、コツを無料で教える少人数制のミニ講座です。安心して受講いただくため、お店からの販売は一切ありません。

お問合せ いきいきスタンプ事務局 TEL 22-3053
新発田商工会議所 TEL 22-2757

先月号(第441号)解答
「イロハザカ」でした

※ハガキに解答・住所・氏名・年齢をご記入の上、2月17日までに応募下さい。
抽選で5名様に粗品をプレゼント!
ご意見・ご要望もお待ちしております。
応募先 〒957-8550
新発田市中央町4-10-10
新発田商工会議所

問題

1	2		3	B	4
5		A			
			6	7	C
8	E	9			
			10	D	11
12					13

A B C D E

- タテのカギ
- 焼き鳥はコレに刺さっています
 - くぎ煮にする魚
 - 畳が敷いてある部屋
 - 寝るために使うものの総称
 - となり合っています
 - 前年に収穫したお米
 - 現在の新潟県あたりの旧国名
 - 常に、吸ったり吐いたりします
- ヨコのカギ
- 出ると打たれてしまう
 - まんじゅう、もなか、ようかんなどのこと
 - 歯医者さんの別の言い方
 - 魚釣りで使うもの
 - ⇄大声
 - 落ちついて静かになりました
 - ショートケーキの上の赤いフルーツ
 - かぐや姫の故郷

タテとヨコの問題を解いて、白い□を埋めてください。すべてカタカナが入ります。

クロスワードパズル

1月号クロスワードパズル当選者

応募者数87名 正解者数87名
厳正な抽選の結果、次の5名様が当選されました。

- ・片山 優子さん(住吉町)・佐藤 直子さん(山崎)・高沢 悦子さん(三日市)
- ・星 心さん(上赤谷)・水野 栄子さん(大柴町)

本誌のクロスワードパズルにご応募された方のハガキは、一定期間保管後、破棄いたします。

休日ローン相談 毎月第1・第3日曜日

相談会場: 本店営業部 午前10時～午後4時

※お正月三日及びゴールデンウィーク等の連休は除きます。また、当金庫の都合により開催できない場合がございます。

新発田信用金庫 0254(24)7839

新発田の葬送と共に、創業100年 “愛すれば～まちひととこころ～”

ご葬儀は

【葬儀・生花花環・仏壇仏具・霊柩車】
24時間受付 TEL(0254)22-2882 (代表)

マルフチ葬祭

どちらの式場へも病院から直接ご安置が出来ます(安置室完備)

“桜のぬくもり” 緑町斎場 **アートホール 桜** (国道7号沿、二葉小前)

“城下のやすらぎ” 大手町斎場 **メモリーナ新発田マルフチ会館** (新発田城近、西高校前)

新発田建設 株式会社

代表取締役社長 渡辺 明紀
本社 新発田市富塚1942番地 ☎(0254)27-5711(代)

未来を一新、あなたと一緒に。

2018年4月より、弁護士法人新潟第一法律事務所は一新総合法律事務所に変更しました

弁護士法人 **一新総合法律事務所 新発田事務所**
ISSHIN PARTNERS 弁護士 中川 正一
新潟県弁護士会所属
新発田市中心4丁目2番6号(新発田市役所並び) TEL.0254(21)4300(代) 受付時間/月～金曜9:00～17:00