

～会員から信頼され、市民から親しまれ、行動する会議所～

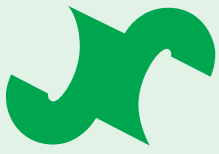

しばた 商工会議所だより

発行所 新発田商工会議所
 〒957-8550
 新潟県新発田市中央町 4-10-10
 TEL (0254) 22 - 2757
 FAX (0254) 23 - 5885

発行人 会頭 佐藤 哲也
 編集 新発田商工会議所
 印刷 昭栄印刷株式会社



これからも地域の皆様と共に
歩み続けます



令和6年度 しばた商工会議所だよりについて

昭和61年12月号から皆様にご愛読いただきました「しばた商工会議所だより」ですが、令和6年4月より年2回(8月・1月)の発行に変わります。詳細は当所HPをご確認ください。

3月号

URL <http://www.shibata-cci.or.jp>
 E-mail cci@shibata-cci.or.jp

IT導入補助金2024 ものづくり補助金のお知らせ

①IT導入補助金

●通常枠
自社の課題やニーズに合ったITツールを導入する経費の一部を補助することで、業務効率化・売上アップをサポートするものです。

●インボイス枠 (インボイス対応類型)

会計ソフト・受発注ソフト・決済ソフトの経費の一部を補助することで、インボイス制度に対応した企業間取引のデジタル化を推進

●電子取引類型 (電子取引類型)

取引関係における発注者が、インボイス制度対応のITツール(受発注ソフト)を導入し、当該取引関係における受発注者である中小企業・小規模事業者等に対して無償でアカウントを供与して利用させる場合に、その導入費用の一部を支援します。

●セキュリティ対策推進枠 サイバーインシデントが

原因で事業継続が困難となる事態を回避することも、サイバー攻撃被害が供給制約や価格高騰を潜在的に引き起こすリスクや生産性向上を阻害するリスクを低減することが目的です。

●複数社連携IT導入枠

業務上つながりのある「サプライチェーン」や、特定の商圏で事業を営む「商業集積地」に属する複数の中小企業・小規模事業者等が連携してITツールを導入し、生産性の向上を図る取り組みを支援します。

●詳細等 IT導入補助金 2024事務局

☎0570-6666-376
<https://it-shien.smrj.go.jp/>

②ものづくり補助金

中小企業・小規模事業者等が今後複数年にわたり相次いで直面する制度(働き方改革や被用者保険の適用拡大、賃上げ、インボイス導入等)等に対応するため、取り組む革新的サービス開発・試作品開発・生産プロセスの改善を行うための設備投資等を支援するものです。

●詳細等 ものづくり補助金事務局 ☎05038217013 <https://portal.monodukuri-hojio.jp/index.html>

会員事業所トークリレー

旬彩食房 阡や



松田 義徳

こんにちは！「旬彩食房 阡や」の松田と申します。新道で居酒屋をやっております。

この店をオープンする前は、はじめは北区の割烹からはじまり、その後東京の飲食店で修行しながら働いていました。この頃は料理長について回っていたので、料理長がオーナーとケンカして辞めたりすると一緒に色んなお店を転々としていたのを思い出します。

※実はその頃魚喜久さんも一緒にいた。その後祖父・父と経営していた新道のそば店に勤めていたが1995年頃に閉店、その後は外食企業に勤め、新潟市内の居酒屋で店長や他の店舗立ち上げにも複数関わってきました。

そんな中、元々抱いていた自分のお店を持ちたいという想いから、現在のお店を立ち上げました。店名の「阡や」

は、祖父の名前である「阡也」からとっています。2008年に店を構え、当時はリーマンショックの頃でしたが、おかげさまで開店以来多くのお客様にお愛顧いただき、誠に感謝申し上げます。コロナ禍で厳しい時期が続きましたが、新道にもぎわいを取り戻してきました。

そんな当店の最も人気のある一品のひとつがバリエーション多彩な串揚げです。手作りのタレが好評いただいております。アツアツの串揚げを、お好みのお飲み物と一緒には是非お召し上がりください。他にも定番の居酒屋メニューがリーズナブルに楽しめるのが当店

の特徴です。プライベートの時間を気兼ねなく過ごせる半個室から、最大26名の大人数でも楽しめる広々としたお座敷まで、用途に合わせて様々な形でお席を用意しております。



今後もこれまでどおり、お客様に長年愛されるような店づくりを心がけていきたいと思っております。



☎ 中央町 3・11・10
28・1374

☎ 平日 17時～24時 (L.O 23時30分)
金土 17時～25時 (L.O 24時30分)
休 月曜日

インターンシップの 受入企業を募集します

- 受入対象 高校生・専門学校生・短期大学校生・大学生
- 実施時期 令和6年7月～11月の間を予定
- 申込方法 5月8日(水)までに、申込書をFAXまたはe-mailで提出をお願いします
申込書は新発田商工会議所のホームページからダウンロードできます
<http://www.shibata-cci.or.jp/>
- お問合せ・お申込み
新発田商工会議所 アクティブ仕事館
TEL 26-6505 FAX 26-6422
e-mail active.shigoto@uno.xcon.jp

安全・親切 お客様に思いやりの心で
社会に奉仕する**福祉タクシー**(4台保有)
広域消防本部認定民間患者等搬送車

株式会社下越タクシー ●本社 新発田市豊町4丁目1番32号
配車センター ☎(0254)22-4714 ☎0120-232245

新発田商工会議所青年部 HP: <https://shibatayeg.hp.perachi.com/>

YEG通信



日本商工会議所青年部第43回全国大会加賀能登の国いしかわ小松大会に14日から参加して参ります。

ご存じの通り1月1日に発生した能登半島地震の影響により、主管地の石川県YEG連合会の会員事業所も多くが被災し、大会の運営にも多大な影響が生じています。誰かを助けるのに理由はいらない、いち参加者ではなく主催者の気持ちとなり運営を手助けしながら式典や講演、研修を通じ、これまで北陸信越で培ってきた絆の力で大会を盛り上げ、楽しんでいきます。

能登地方の文化を体験する事業は中止となりましたが復興ボランティア参加事業として全国各地から集まるYEGメンバーの総力で能登地方にお力添えをすることとなります。友好都市である加賀市や白山市での事業は予定通り開催されるのでしっかりと石川の文化にも触れてきたいです。

また、代替事業として初

めて開催される日本YEGのe-SPORTS大会およびよ大会には当会副会長の石井が新潟県代表として出場します。世界的な盛り上がりを見せているe-SPORTSを通じ、新発田でも事業へ繋がる部分はないかと学んできます。

2月9日に新発田市にて開催された新潟県YEG連合会会員大会には新潟県内はもとより関東ブロックや東北ブロック、そして北陸信越ブロックからも多くのYEGメンバーに来市いただき、研修と交流事業を通して新発田の魅力や文化に触れていただき新発田市のアピールに寄与することが出来ました。

当会規約では45歳をYEG卒業となります。今年度は7名の先輩が卒業していきます。寂しくないと言えば嘘になりますが、感謝の気持ちや胸に盛大に大いに楽しく送り出したいと思えます。最終週まで会長の仕事があるのでワクワクして過ごしたいと思えます。

新発田商工会議所青年部

会長 後藤 仁義志

大借短通 熱心に教えた

講義の出来事

皆さん、コンピュータを搭載した製品で、起こってはいけないこと、何かわ

かりますか？ それは、無反応な状態(フリーズ)になることです。もし身の回りの家電製品がどのボタンを押しても何をしても動か

なかつたら、皆さん困りますよね。ソフト技術者はこのような現象が起こらないように様々な安全対策を含めた製品設計をしています。

私は、26年前にメーカーでマイクロコンピュータを搭載した製品の設計、開発を担当していました。ご縁

がありポリテクカレッジの教員に転職し学生達に設計・開発現場で役立つ重要なことを機会があるたびに16年間教えておりました。

ある年、2年生の卒業間際の授業で冒頭の話に対策も踏まえて詳しく話したことがありました。授業が終わった後に普通科から入学してきたある学生が私のところに来て、「先生、今の授業良かったです。入学して2年間この学校で学んできましたが、今日の授業が一番ためになりました。」と熱く語ってくれたのです。と



新潟職業能力開発短期大学 学務援助課長 幸田 啓

知りたかったプロの裏ワザや生活に役立つ豆知識！ 店主に学ぶ得する街のゼミナール

第9回 しばたまちゼミ

- ◆開催期間 5月中旬から1ヶ月を予定
- ◆チラシ いきいきスタンプ事務局、新発田商工会議所ヨリネスしばた、イクネスしばたに設置予定 地域情報誌におりこみ予定
- ◆受講受付 5月上旬を予定
- ◆受講料 無料(材料費がかかる講座があります)

※「まちゼミ」とは・・・
お店の人が講師となって、専門店ならではの知識や情報、コツを無料で教える少人数制のミニ講座です。安心して受講いただくため、お店からの販売は一切ありません。

※新型コロナウイルスの影響により、急遽中止になる場合があります。

- ◆お問合せ
 - ・いきいきスタンプ事務局 TEL 22-3053
 - ・新発田商工会議所 TEL 22-2757



むらさき色のいきいきスタンプの有効期限が近づいています!

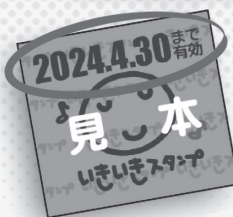

令和6年 2024年4月30日です。
有効期限までに満貼台紙として使ってね!
色が違ういきいきスタンプを混ぜて貼ってもOK!



新発田市大手町1丁目3-13
TEL 0254-22-3053
メール iki2@mocha.ocn.ne.jp
URL <http://www.iki2stamp.jp>

いきいきスタンプ

トレンド通信

『2024年問題と2025年問題、ピンチをチャンスに変えられるか』

能登半島地震で被害に遭われた皆さまにお見舞い申し上げます。

波乱の幕開けとなった今年、働き方改革に端を発した2024年問題がクローズアップされています。特に経済への影響が大きいと考えられている物流関係について、小売業界の人からは悲壮な声が聞こえてきます。例えば東京都市部に売り場を持つお店なら、これまで注文後翌日の午前中に

届いていたものが翌々日に届くかどうか、という状況になりそうです。冷凍・冷蔵技術が進化している魚介類はまだしも、果実や野菜などでは、鮮度が必要なビジネスは成立しにくくなるようです。

新たに生じる時間差は、業種・業態によってはビジネスモデルの変革を迫ります。近年コンビニチェーンが店頭で調理したものを多く提供しているのは、セン

トラルキッチンから調理済み商品を提供する物流の仕組みが今後維持できなくなることを見越しています。

一方で、消費者から見ればつくりたてがコンビニで買えるのは、価値が向上したともいえます。また、一次産品を都市部に提供していた地方から見れば、本当は鮮度の良いおいしいものは地方を訪ねて味わうしかないことを、逆に人を呼び寄せるチャンスだと捉えることもできます。みんなに

逆風が吹くときは、新たな挑戦や知恵を出したものが抜け駆けをするチャンスだともいえるのです。

来たる2025年には人

口が多い団塊の世代が75歳以上になる、2025年問題が待ち受けています。働き手が減り、社会負担が増え、経済全体が弱体化する要因になると考えられています。年齢構成の話なので、法の施行による2024年問題とは違って変化は緩やかに起きます。

先日とある地方の工務店から、高齢者が資産を使って、残された家族のためにコンパクトで利便性の高い住宅を建てるケースが増えているという話を聞きました。平屋のバリアフリーで、身体能力が衰えてきても快適に暮らせるようなサイズと設備を備えたものが望ま

れるそうです。これまでのファミリーが住宅を買う・建てるのとは全く違う市場の出現とも捉えられます。おそろくさまざまな分野で、これまでとは全く必要とされなかった新しいシニア向けのニーズが発生するのだと思います。

過疎と高齢化は地方がより進んでいますから、市場構造の変化は地方で先に起こり、シニア向けの新しい商品は地方の中小事業者から生まれるのかもしれない。そんなことを感じさせる事例の一つに、高知県の老舗乳業メーカーが発売した、とろみ付きミルクがあります。80〜90歳をター

ゲットに誤嚥(ごえん)を防ぐため、あらかじめ適当なとろみを付けています。牛乳にとろみを付けるための添加剤はこれまでにもありましたが、最初から高齢者向けと割り切つてとろみを付けたミルクは無かったようです。これは高齢化に直面する地方ならではの商品開発。このようにピンチはチャンスに変わる可能性も感じられます。

日経BPP総合研究所
 上席研究員 渡辺 和博

新発田商工会議所 女性会 活動報告

臨時会員総会と新年会を開催

2月20日(火)、割烹北辰館において臨時会員総会が開催され、新年度の会長に現副会長の小林和美氏(ワリープラチーナ(株))が選出されました。副会長については次のとおりです。

・副会長 桂八重(有)桂薬局、五月女奈緒美(三福運輸(株))、三母美代子(株)ミトモ電設)

総会終了後の新年会では新発田ヤクルト販売(株)社長の時田成様による講演が行われました。



会長に選任された小林和美氏

◎女性会員を募集!

当商工会議所会員事業所で企業活動に従事する女性の方であれば、どなたでも入会できます。

TEL 22-2757

2024年度 簿記検定試験 予定表

簿記検定	施行日	申込受付期間	受験料
第167回 1級~3級	6月9日(日)	4月22日(月) 5月10日(金)	1級 ¥8,800
第168回 1級~3級	11月17日(日)	9月30日(月) 10月18日(金)	2級 ¥5,500
第169回 2級・3級	2025年 2月23日(日)	2024年 1月6日(火) 1月24日(金)	3級 ¥3,300

※お問合せ・お申込みは当所 TEL 22-2757 まで
 ※2024年度より検定試験の料金に変更になります。
 ※簿記検定2級・3級については、年3回実施するペーパー試験の他にネット試験があります。
 ※簿記初級・原価計算初級・日商PC検定・日商プログラミングは、直接ネット試験会場へお問合わせください。
 (新潟ライズ(株) 新発田市舟入町1-11-2 TEL 26-1180)

新発田商工会議所 会議室利用料改定 (2024年4月から)のお知らせ

平素より当会館をご利用頂きありがとうございます。
 2024年4月より、当会館の会議室利用料を改定いたしますので、ご理解の程よろしくお願いたします。詳しくは会館担当までお問合わせください。



お問合せ

新発田商工会議所 会館担当 TEL 22-2757

**陸上自衛隊 新発田駐屯地開設71周年及び
第30普通科連隊創隊62周年記念行事
(白壁兵舎広報史料館開館10周年記念)のお知らせ**

1 市中パレード

日時 4月20日(土)午後2時~2時30分頃まで
場所 新発田市本町交差点から中央町交差点
内容 音楽隊の演奏に合わせ、徒歩部隊、車両部隊による行進及びヘリコプターによる観閲飛行

2 記念行事

日時 4月21日(日)午前10時~午後3時
(駐屯地開放午前8時30分)
場所 陸上自衛隊新発田駐屯地
内容 記念式典、訓練展示、広報展示、ミニ電車試乗、体験試乗装備品展示、野売店、白壁兵舎広報史料館イベント

3 駐車場 駐屯地一般駐車場、アイネスしばた及び新発田市カルチャーセンター駐車場をご利用下さい。

4 その他 ※無料シャトルバスは運行致しませんのでご了承下さい。(違法駐車は厳に慎んで頂きたく、お願い申し上げます。)
※ペットを連れての入門は御遠慮頂きますようお願い致します。(介助犬の入門は可能です。)

5 お問い合わせ 陸上自衛隊新発田駐屯地広報室 TEL 22-3151

※天候・災害の発生等により行事を中止又は内容を一部変更する場合があります。

社会人としての必要なマナーや基礎を身につけよう!

新社会人セミナー

◆日時 4月4日(木)・5日(金)の2日間
両日とも、午前9時~午後5時まで

◆会場 新発田商工会議所 4階ホール

◆研修内容

・社会人としての心構え ・基本動作と基本接遇用語
・来客対応の基本 ・コミュニケーションの重要性

◆受講料(税込、昼食代含む)

新発田商工会議所の会員事業所 8,000円
非会員事業所 12,000円

◆お申込み・お問合せ 新発田商工会議所 TEL 22-2757

5年ぶりに開催します!

第20回 食品団地 DE 春まつり

◆とき 4月14日(日) 午前10時~午後3時

◆ところ 新発田食品団地(岡田)

◆内容 団地各社の製品販売、抽選会、屋台、子ども広場など

◆その他 駐車場あります

お問合せ 食品団地 DE 春まつり実行委員会
(新発田食品工業団地協同組合内) TEL 22-2631

先月号(第490号)解答「恵方巻」でした

※ハガキに解答・住所・氏名・年齢をご記入の上、3月13日までにご応募下さい。
抽選で5名様に粗品をプレゼント!
ご意見・ご要望もお待ちしております。
応募先 〒957-8550
新発田市中心4-10-10
新発田商工会議所

無		A	嫁		和
	風			複	
備		糖			英
	出		派		
B		先		年	
学			進	C	

リスト

世	花	歩	林	製
分	語	見	防	生
日	月			

リストから漢字を選び、空いたマスに埋めてクロスワードを完成させましょう。
ひとつの文字は1回しか使えません。
最後に、A~Cのマスに入る漢字でできる三字熟語を答えてください。



2月号クロスワード当選者

応募者数 65名 正解者数 65名
厳正な抽選の結果、次の5名様が当選されました。

・市村 紀子さん(豊町)・遠藤 栄俊さん(本町)・高澤 智恵子さん(上館)
・福本 豊子さん(諏訪町)・本間 伸晴さん(新富町)

本誌のクロスワードにご応募された方のハガキは、一定期間保管後、破棄いたします。

サンチャン写真館の
証明写真
キレイ・早い・いつでもOK

写真・ビデオの
デジタル加工
プリント・ダビング
サンチャン写真館のおもいでリフォーム

たいせつな思い出と感動・豊かな写真生活をお届けするために
サンチャン
豊富な経験と最新サービスの総合写真館
緑町本店 新発田市緑町2-1-16
0254-22-3617
新栄町本店 0254-22-2111
写真・ビデオの出張撮影・
スクールフォト撮影は年中無休です

テイクアウト 割烹 **末廣**
ご予約承り中
新発田市大手町2丁目5番11号
冠婚葬祭・仕出しのご予約・ご相談は ☎0254-22-2323

Yakult
毎日のあなたをサポートするために乳酸菌を見つめる、育てる、届けるそれが、ヤクルトです。
新発田ヤクルト販売(株)
新潟県新発田市緑町1-14-17 〒957-0018
☎0254(26)8960

弁当・折料理
オーダブル
専門店 **ほくべん**
日替わり弁当の当日のご注文は AM10:30 まで
お弁当のご注文・配達・お問い合わせ
TEL 0254-26-5840
ご予約承ります

koyanagi 家屋解体 おまかせ
小柳産業株式会社
TEL 0254-22-7010 ☎0120-538-587

健康長寿のまち しばた

未来への健康投資

～健康資産を増やそう！～

～がん治療を続けながら自分らしくいきいきと！～

日本は、2人に1人が「がん」に罹患する世界トップクラスの「がん大国」と言われており、新発田市における死亡原因の第一位も「がん」です。しかしながら、近年は、医療の進歩により、がん治療を続けながら、社会生活を送ることのできる方の数も格段に増加してきました。市ではがん治療を続けながら、「自分らしくいきいきと」生活していただけるよう、がん患者のストレスの軽減及び経済的支援として医療用ヘアウィッグ等の購入費助成を行っています。



助成額及び区分 (※購入費用の額の二分の一を助成)

補整具の区分	助成対象物品	上限額
医療用ウィッグ	がん治療に伴う脱毛に対応するため、一時的に着用する医療用のウィッグ(毛付き帽子、医療用帽子、装着時に皮膚を保護するネットを含む。)	25,000円
乳房補整具	外科的治療等による乳房の形の変化を補整するための補整下着(下着とともに使用するパッドを含む。)	25,000円
人工乳房等	人工乳房(乳房再建手術等によって体内に埋め込まれたものを除く。)、人工乳頭	50,000円

助成基準日 令和5年4月1日以降に購入した「がん患者医療用補整具等」

問合せ先 市健康推進課成人保健係 (28-9212)

詳しくは市ホームページ

がん患者医療用補整具購入費助成



今月の耳より情報

めざひやく通信

期限迫る! 無料の風しん抗体検査・予防接種

無料の風しん抗体検査・予防接種は令和6年度で終了します。未だお済でない方へ2月に新たな無料クーポンを配布しました。希望する方は、令和7年の3月末日までにご利用ください!

【対象者】昭和37年4月2日から昭和54年4月1日生まれの男性で抗体検査未受検者及び過去に検査し予防接種が必要な方
【問合せ先】市健康推進課保健予防係 (☎0254-28-9210)



～酒煙草 長生きの敵 ほどほどに～

令和5年度健康づくり標語 新発田高校 川崎 葉太さん

会員事業所紹介

ale for hair
エールフォーヘア



大平 祐樹さん

はじめまして。こんにちは。令和5年5月より新発田市大栄町にオープンいたしましたコンテナで作ったサロン「ale for hair」の太平と申します。
新発市の専門学校卒業後、新潟市内のサロンで働き、その後新発田・胎内市に店舗のあるサロンで働いておりました。歴は18年になります。

たくさんのお客様を担当させていただく中で、ヘアスタイルや骨格に悩みをお持ちになるお客様が多かったです。お客様の悩みに寄り添った接客をするうえで、特にカウンスリングに重きを置き頭の形や顔のパーツの位置、髪の動き方等一人ひとりに合ったスタイル提案を提供しております。また、くせ毛にお悩みの方には、スタイリング時のアレンジやくせの強さをコントロールするリメイクカール、中性的なスタイル提案も得意としております。



毎朝のスタイリングが楽しくストレスフリーにできるようなお手伝いさせていただきたいと思っております。お気軽にご連絡ください。皆様のご来店を心よりお待ちしております。

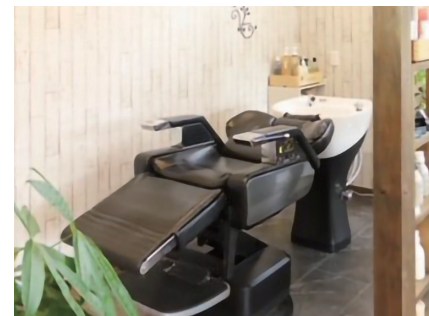

ale for hair
住 大栄町2-6-13
電 28-7298



LINE

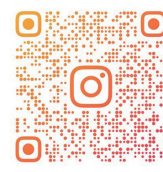

@ALE_FOR_HAIR
Instagram



HOT PEPPER

コメント

新発田市の創業補助金申請のご相談から始まり記帳、決算、確定申告も支援させていただきました。来店したお客様が笑顔であふれるよう、また、エールを送りたいという意味を込めた店名だそうです。これからも出来る限りご支援したいと思います。経営指導員 澁谷



子育てをサポートしています

SHOEI PRINTING 昭栄印刷株式会社
URL http://www.shoei-p.jp

●本社・工場 〒959-2415 新潟県新発田市住田97
TEL 0254-39-6000(代) FAX 0254-39-6003
●東京事業部 〒105-0012 東京都港区芝大門1-10-12-4F
TEL 03-6453-0650(代) FAX 03-6453-0651
●営業所 大阪営業所

ISO9001/ISO14001は本社・工場にて認証取得

SHIBATA GAS 新発田ガス ウィズガス

nikotan & momotan ニコタン&モモタン

☎(0254)22-4181 nikotan.com